

A. 主体関係(1) / Machine body (1) / Maschinengehäuse (1)  
 Corps de la machine (1) / Cuerpo de la máquina (1)

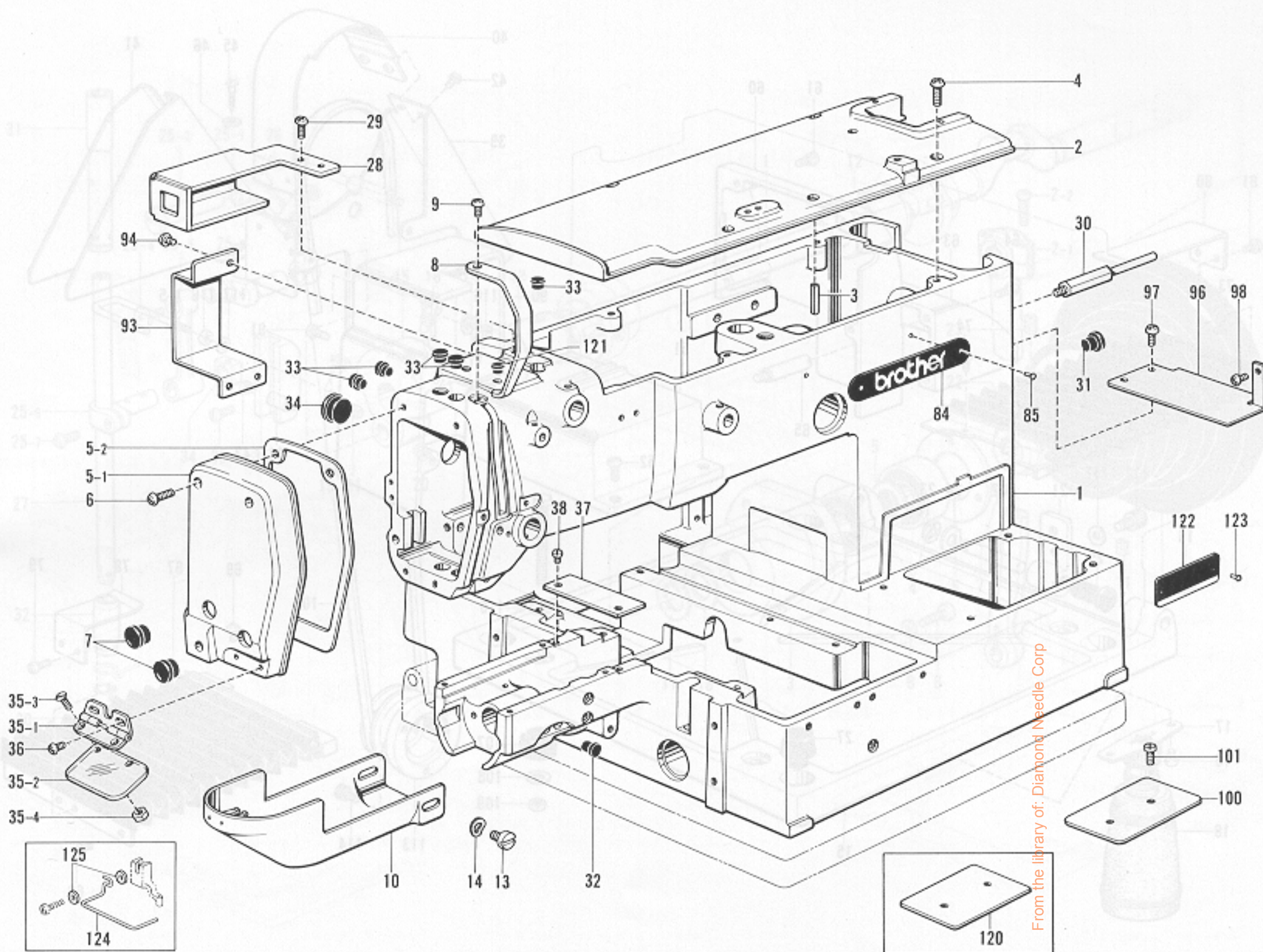

From the library of: Diamond Needle Corp

参照番号 Ref.No.	品名 Name of Parts	数量 Q'ty	部品コード Parts No.	参照番号 Ref.No.	品名 Name of Parts	数量 Q'ty	部品コード Parts No.
1	アームベッドクミ	1		35-1	アイガードチョウバンクミ	1	153102-001
2	ウワフタ	1	S02225-001	35-2	アイガード	1	S02359-000
3	スプリングピンAW5	1	047503-242	35-3	サラネジ3.57	2	102538-007
4	ナベコ595-28X14	4	062761-412	35-4	ナット3.57	2	106129-001
5	メンイタクミ	1	S02227-001	36	ナベコ357-40X5	2	062670-512
5-1	メンイタ	1	S02228-001	37	ハリイタカバー	1	S02242-001
5-2	メンイタパッキン	1	S02229-000	38	シメネジ4.37	2	153208-002
6	ナベコ476-32X14	3	062711-412	84	ブラザーネームイタ	1	
7	メクラセン	2	117934-001	85	トメピン	2	
8	テンピンカバー	1	152841-003	93	カンケツカバー	1	S02484-001
9	ナベコ357-40X8	1	062670-812	94	ナベコ357-40X6	3	062670-612
10	オオカマカバークミ	1	S02231-001	96	ベッドカバー	1	S02483-001
13	ダンネジ5.95	2	113745-001	97	ナベコ476-32X6	2	062710-612
14	ナミハネザガネ	2	109239-002	98	ナベコ357-40X6	1	062670-612
28	EMスイッチトリツケイタ	1	S02240-001	100	オクリダイカバー(標準用)	1	S02985-000
29	ナベコ476-32X10	2	062711-012	101	シメネジ4.37	2	153208-002
30	ホルダーシク	1	S02241-001	120	オクリダイカバーB(エア-仕様)	1	S03905-000
31	メクラセン	1	104449-001	121	メクラセン	2	104450-101
32	メクラセン	1	104450-101	122	ケイシキイタ	1	
33	メクラセン	4	117936-001	123	トメピン	2	
34	オイルフタ	1	140392-001	124		1	S02445-001
35	アイガードクミ	1	S02872-001	125		2	025350-236



A. 主体関係(2) / Machine body (2) / Maschinengehäuse (2)  
 Corps de la machine (2) / Cuerpo de la máquina (2)

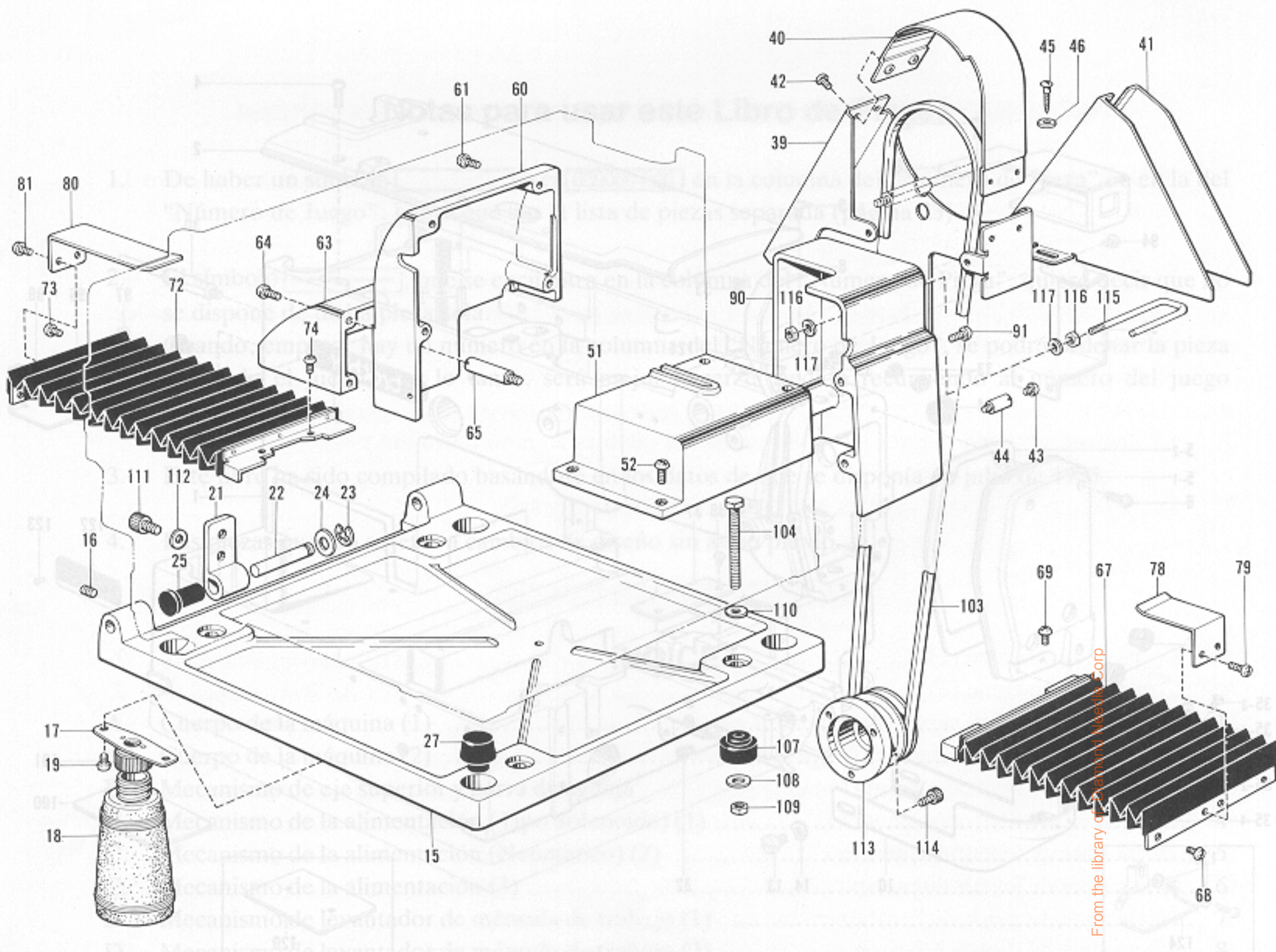

From the library of Yamato Machine Corp

参照番号 Ref.No.	品名 Name of Parts	個数 Q'ty	部品コード Parts No.	参照番号 Ref.No.	品名 Name of Parts	個数 Q'ty	部品コード Parts No.
15	ベッドダイ Bed Base	1	S02237-001	67	ジャバラRクミ Bellows (R) Assembly	1	S02251-001
16	アナトメネジ5.95クボミ Screw 5.95X6	2	014760-622	68	ナベコ357-40X6 Screw 357-40X6	2	062670-612
17	ハイユキャップササエクミ Dust Oiler Supporter	1	154465-001	69	ナベコ437-40X8 Screw 437-40X8	2	062680-812
18	ポリオイラータイ Oiler	1	114486-002	72	ジャバラLクミ Bellows (L) Assembly	1	S02253-001
19	ナベコ476-32X6 Screw 476-32X6	2	062710-612	73	ナベコ357-40X6 Screw 357-40X6	2	062670-612
21	ヒンジ Head Hinge	2	150830-001	74	ナベコ437-40X8 Screw 437-40X8	2	062680-812
22	ヒンジピン Pin	2	150831-001	78	ジャバラオサエR Bellows Presser (R)	1	S02252-001
23	トメワエ Stop Ring E	2	048080-342	79	ナベコ437-40X10 Screw 437-40X10	2	062681-012
24	ヒラザガネショウ10 Washer 10	2	025100-132	80	ジャバラオサエL Bellows Presser (L)	1	S02254-001
25	ヒンジピンササエゴム Rubber	2	150832-000	81	ナベコ437-40X10 Screw 437-40X10	2	062681-012
27	ベッドクッション Bed Cushion	4	152860-001	90	ゲンテンカバー Rear Cover	1	S02256-001
39	ベルトカバーM Belt Cover (M)	1	S02226-001	91	ナベコ476-32X16 Screw 476-32X16	3	062711-612
40	ベルトカバーU Belt Cover (U)	1	S02243-001	103	VベルトM53 V Belt M53	1	082105-390
41	ベルトカバーD Belt Cover (D)	1	S02244-001	104	ボルト6X75 Bolt 6X75	4	159910-001
42	ナベコ357-40X6 Screw 357-40X6	4	062670-612	107	ベッドダイクッションA Bed Base Cushion (A)	4	150827-000
43	ナベコ476-32X6 Screw 476-32X6	3	062710-612	108	ザガネ Washer	4	115947-001
44	スタッドS Stud (S)	1	149853-001	109	ナット1シュ6 Nut 6	4	021060-102
45	マルモクネジ5.5X20 Screw 5.5X20	2	100666-002	110	ヒラザガネダイ6 Washer 6	4	025060-332
46	ヒラザガネショウ5.55 Washer 5.55	2	025750-132	111	アナボルト6X12 Bolt 6X12	4	018061-222
51	サイドカバーR Side Cover (R)	1	S02248-001	112	ヒラザガネチウ6 Washer 6	4	025060-232
52	ナベコ476-32X14 Screw 476-32X14	4	062711-412	113	プーリM60 Pulley M60	1	S02454-000
60	サイドカバーLU Side Cover (LU)	1	S02249-001	114	アナボルト5X12 Screw M5X12	3	018501-222
61	ナベコ476-32X14 Screw 476-32X14	4	062711-412	115	ラックガード Rack Guard	1	S03281-001
63	サイドカバーLD Side Cover (LD)	1	S02250-001	116	ナット1シュ5 Nut 5	2	021500-103
64	ナベコ476-32X14 Screw 476-32X14	3	062711-412	117	ヒラザガネチウ5 Washer 5	2	025050-233
65	シリンダカバースタッド Cylinder Cover Stud	3	149034-001				



B. 上軸針棒関係 / Upper shaft and needle bar mechanism / obere Welle und Nadelstangenvorrichtung  
 Mécanisme de arbre supérieur et barre à aiguille / Mecanismo de eje superior y barra de aguja

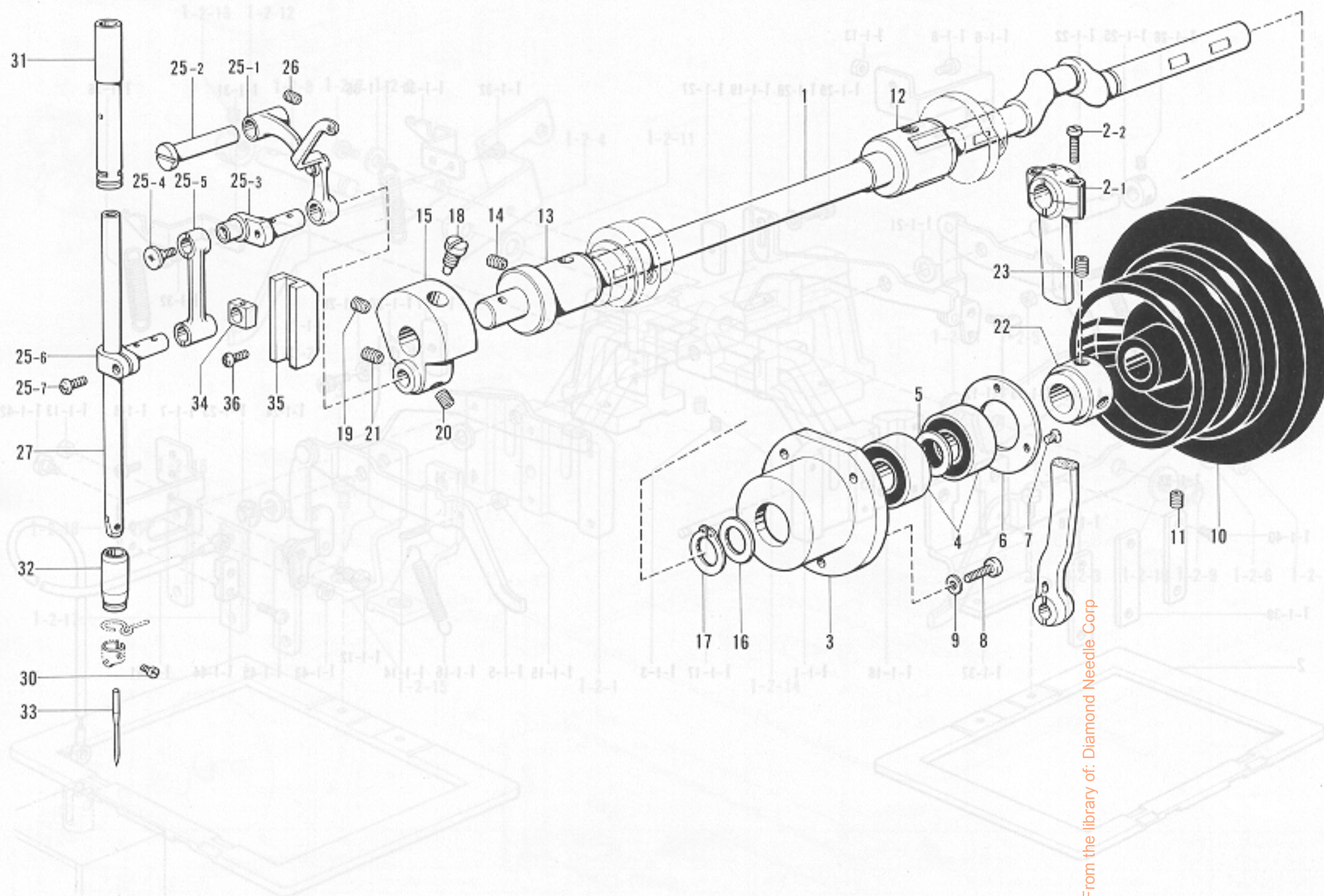

From the library of: Diamond Needle Corp

参照番号 Ref.No.	品名 Name of Parts	個数 Q'ty	部品コード Parts No.	参照番号 Ref.No.	品名 Name of Parts	個数 Q'ty	部品コード Parts No.
1	ウワシク Upper Shaft	1	S02257-001	20	トメネジ6.35 Screw 6.35	1	101706-001
2	クランクロッドクミ Crank Rod Assembly	1	S02258-001	21	アナトメネジ6.35クボミ Screw 6.35X6	1	014770-622
2-1	クランクロッド Crank Rod	1		22	セットカラー Set Collar	1	S02446-001
2-2	シメネジ4.76 Screw 4.76	2		23	アナトメネジ6.35クボミ Screw 6.35X6	2	014770-622
3	タマシクウケケース Ball Bearing Case	1	S02260-000	25	ハリボウレンクミ Thread Take-up Lever Assembly	1	S02265-001
4	タマシクウケ6202VV Ball Bearing 6202VV	2	072620-260	25-1	テンピンクミ Thread Take-up Assembly	1	
5	タマシクウケカラー Bearing Collar	1	141275-001	25-2	テンピンササエシク Stud	1	
6	タマシクウケフタS Bearing Cap (S)	1	141276-001	25-3	ハリボウクランク Needle Bar Crank	1	
7	サラネジ3.57 Screw 3.57	3	102843-004	25-4	プラスサラネジ3.57L Screw 3.57 L	1	132051-001
8	ナベコ437-40X14 Screw 437-40X14	3	062681-412	25-5	ハリボウレンカン Needle Bar Connector	1	
9	ヒラザガネチュウ4.37 Washer 4.37	3	025680-232	25-6	ハリボウダキ Needle Bar Clamp	1	
10	プーリークミ Pulley Assembly	1	S03329-001	25-7	ナベコ437-40X8 Screw 437-40X8	1	062680-812
11	アナトメネジ6X16クボミ Screw 6X16	2	014061-631	26	トメネジ5.95クボミ Screw 5.95	1	013761-412
12	ウワシクメタルM Upper Shaft Bushing (Intermediate)	1	140726-000	27	ハリボウ Needle Bar	1	S02269-001
13	ウワシクメタルF Upper Shaft Bushing (Front)	1	S02263-001	30	アタマツキトメネジ3.57 Screw 3.57	1	144458-001
14	トメネジ5.95クボミ Screw 5.95	1	013761-412	31	ハリボウメタルU Needle Bar Bushing (U)	1	152242-001
15	ツリアイクランク Counter Weight	1	S02264-000	32	ハリボウメタルD Needle Bar Bushing (D)	1	S02270-001
16	オクリシクスラストリング Thrust Ring	1	116920-001	33	ミシンハリ Needle	1	
17	トメワシクヨウC15 Stop Ring C15	1	048150-142	34	カクコマ Slide Block	1	142211-001
18	シメネジ7.14 Screw 7.14	1	100250-001	35	ハリボウアンナイ Needle Bar Guide	1	S02271-001
19	アナトメネジ6.35クボミ Screw 6.35X6	1	014770-622	36	ナベコ437-40X10 Screw 437-40X10	2	062681-012



C. 送り関係(1)(電磁仕様) / Feed mechanism (Solenoid type) (1) / Transportvorrichtung (Mit Solenoid) (1)  
 Mécanisme de l'entraînement (Type Solenoïde) (1) / Mecanismo de la alimentación (Tipo Solenoïde) (1)

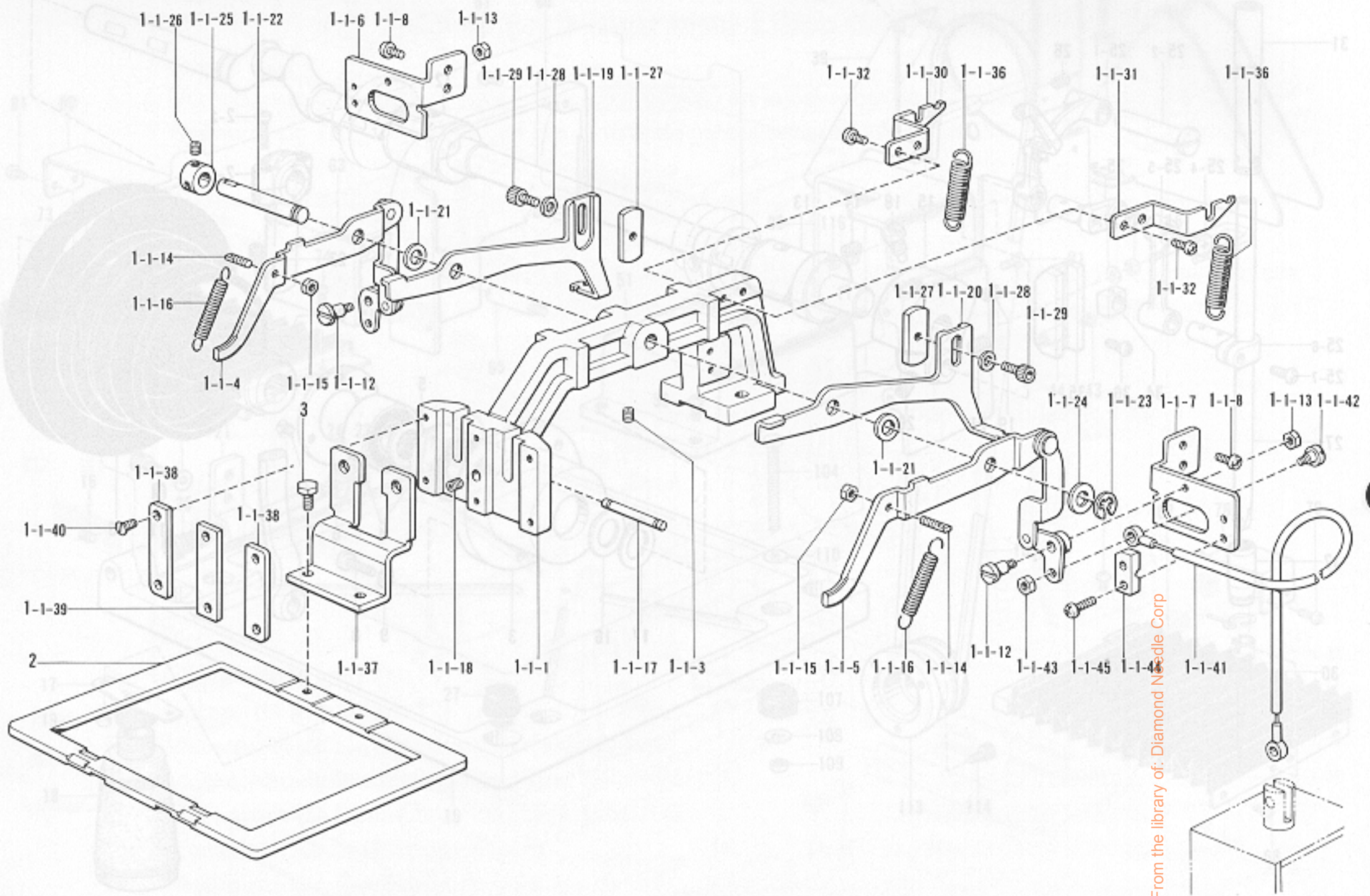

参照番号 Ref.No.	品名 Name of Parts	個数 Q'ty	部品コード Parts No.	参照番号 Ref.No.	品名 Name of Parts	個数 Q'ty	部品コード Parts No.
1-1	オサエウデクミAM Presser Arm Assembly (AM)	1	S05668-001	1-1-25	セットカラー Set Collar	1	139096-001
1-1-1	オサエウデ Presser Arm	1		1-1-26	アナトメネジ4.37クボミ Screw 4.37	2	014680-422
1-1-3	アナトメネジ5.95クボミ Screw 5.95x6	1	014760-622	1-1-27	オサエウデレバーイタ Presser Arm Lever Plate	2	153571-001
1-1-4	オサエウデレバーALクミ Presser Arm Lever(AL) Assembly	1		1-1-28	ザガネ Washer	2	140407-002
1-1-5	オサエウデレバーARクミ Presser Arm Lever(AR) Assembly	1		1-1-29	アナボルト5x8 Bolt 5x8	2	018500-822
1-1-6	サドウレバーホルダーL Work Clamp Lifter Lever Holder (L)	1		1-1-30	バネカケL Spring Hook (L)	1	
1-1-7	サドウレバーホルダーR Work Clamp Lifter Lever Holder (R)	1		1-1-31	バネカケR Spring Hook (R)	1	
1-1-8	ナベコ437-40x7 Screw 437-40x7	4	062680-712	1-1-32	ナベコ437-40x7 Screw 437-40x7	4	062680-712
1-1-12	コロシク Roller Stud	2		1-1-36	オサエバネ Presser Spring	2	
1-1-13	ナット2シュ4.37 Nut 4.37	2	021680-202	1-1-37	オサエアシMM Work Clamp (MM)	1	
1-1-14	ヌノオサエウデバネカケ Spring Hook	2	110251-001	1-1-38	オサエアシオサエイトA Work Clamp Guide Bracket (A)	2	
1-1-15	ナット1シュ3.57 Nut 3.57	2	021670-102	1-1-39	オサエアシオサエイトB Work Clamp Guide Bracket (B)	1	
1-1-16	レバーヒキバネ Spring	2	153961-001	1-1-40	サラネジ3.57 Screw 3.57	6	107038-003
1-1-17	バネカケピン Spring Hook Pin	1	153957-001	1-1-41	オサエアゲワイヤクミ Flexible Wire Assembly	2	S02289-001
1-1-18	アナトメネジ4.37クボミ Screw 4.37x6	1	014680-622	1-1-42	ダンネジ4.37 Stud Screw 4.37	2	147476-001
1-1-19	オサエウデレバーBL Presser Arm Lever (BL)	1		1-1-43	ナット2シュ4.37 Nut 4.37	2	021680-202
1-1-20	オサエウデレバーBR Presser Arm Lever (BR)	1		1-1-44	ワイヤーオサエV Wire Holder (V)	2	
1-1-21	スラストリング Thrust Ring	2	143591-001	1-1-45	ナベコ437-40x12 Screw 437-40x12	4	062681-212
1-1-22	オサエウデレバーシク Presser Arm Lever Shaft	1		2	オサエS Work Clamp Presser	1	S02386-001
1-1-23	トメワE6 Stop Ring E6	1	048060-342	3	ボルト4.37x5 Bolt 4.37x5	2	017680-512
1-1-24	ザガネ Washer	1	100197-002				



C. 送り関係(2)(エア仕様) / Feed mechanism (Pneumatic) (2) / Transportvorrichtung (Pneumatische) (2)  
 Mécanisme de l'entraînement (Pneumatique) (2) / Mecanismo de la alimentación (Neumatico) (2)

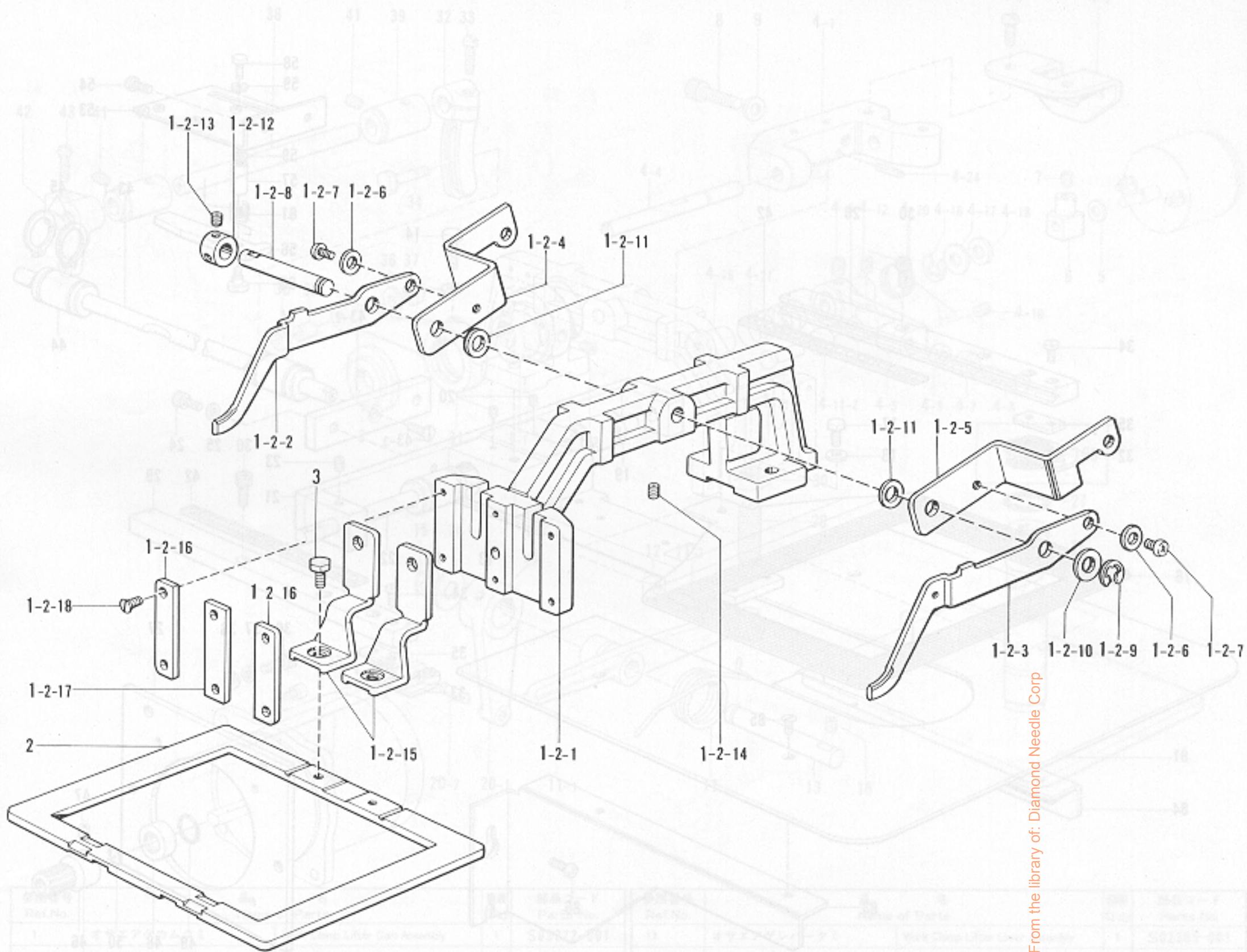

From the library of: Diamond Needle Corp

Ref.No.	品名	部品コード	Ref.No.	品名	部品コード
1	オサエウデ	S03805-001	11	オサエウデ	S03805-001
1-1	オサエウデ		11-1	オサエウデ	
1-2	オサエウデレバー		11-2	オサエウデレバー	
2	オサエウデレバー		12	オサエウデレバー	
3	オサエウデレバー		13	オサエウデレバー	
4	オサエウデレバー		14	オサエウデレバー	
5	オサエウデレバー		15	オサエウデレバー	

参照番号 Ref.No.	品名 Name of Parts	個数 Q'ty	部品コード Parts No.
1-2	オサエウデクミAA	1	S03805-001
1-2-1	オサエウデ	1	
1-2-2	オサエウデレバー-AL	1	
1-2-3	オサエウデレバー-AR	1	
1-2-4	オサエウデレバー-BL	1	
1-2-5	オサエウデレバー-BR	1	
1-2-6	ヒラザガネチュウ4.37	2	025680-232
1-2-7	ナベコ4.37-40×6	2	062680-612
1-2-8	オサエウデレバーシク	1	
1-2-9	トメワE6	1	048060-342

参照番号 Ref.No.	品名 Name of Parts	個数 Q'ty	部品コード Parts No.
1-2-10	ザガネ	1	100197-002
1-2-11	スラストリング	2	143591-001
1-2-12	セットカラー	1	139096-001
1-2-13	アナトメネジ4.37クボミ	2	014680-422
1-2-14	アナトメネジ5.95クボミ	1	014760-622
1-2-15	オサエアシM	2	S02288-001
1-2-16	オサエアシオサエイタA	2	
1-2-17	オサエアシオサエイタB	1	
1-2-18	サラネジ3.57	6	107038-003

100-700180	...	...	...	...	...
100-700181	...	...	...	...	...
100-700182	...	...	...	...	...
100-700183	...	...	...	...	...
100-700184	...	...	...	...	...
100-700185	...	...	...	...	...
100-700186	...	...	...	...	...
100-700187	...	...	...	...	...
100-700188	...	...	...	...	...
100-700189	...	...	...	...	...
100-700190	...	...	...	...	...
100-700191	...	...	...	...	...
100-700192	...	...	...	...	...
100-700193	...	...	...	...	...
100-700194	...	...	...	...	...
100-700195	...	...	...	...	...
100-700196	...	...	...	...	...
100-700197	...	...	...	...	...
100-700198	...	...	...	...	...
100-700199	...	...	...	...	...
100-700200	...	...	...	...	...



C. 送り関係(3) / Feed mechanism (3) / Transportvorrichtung (3)

Mécanisme de l'entraînement (3) / Mecanismo de la alimentación (3)

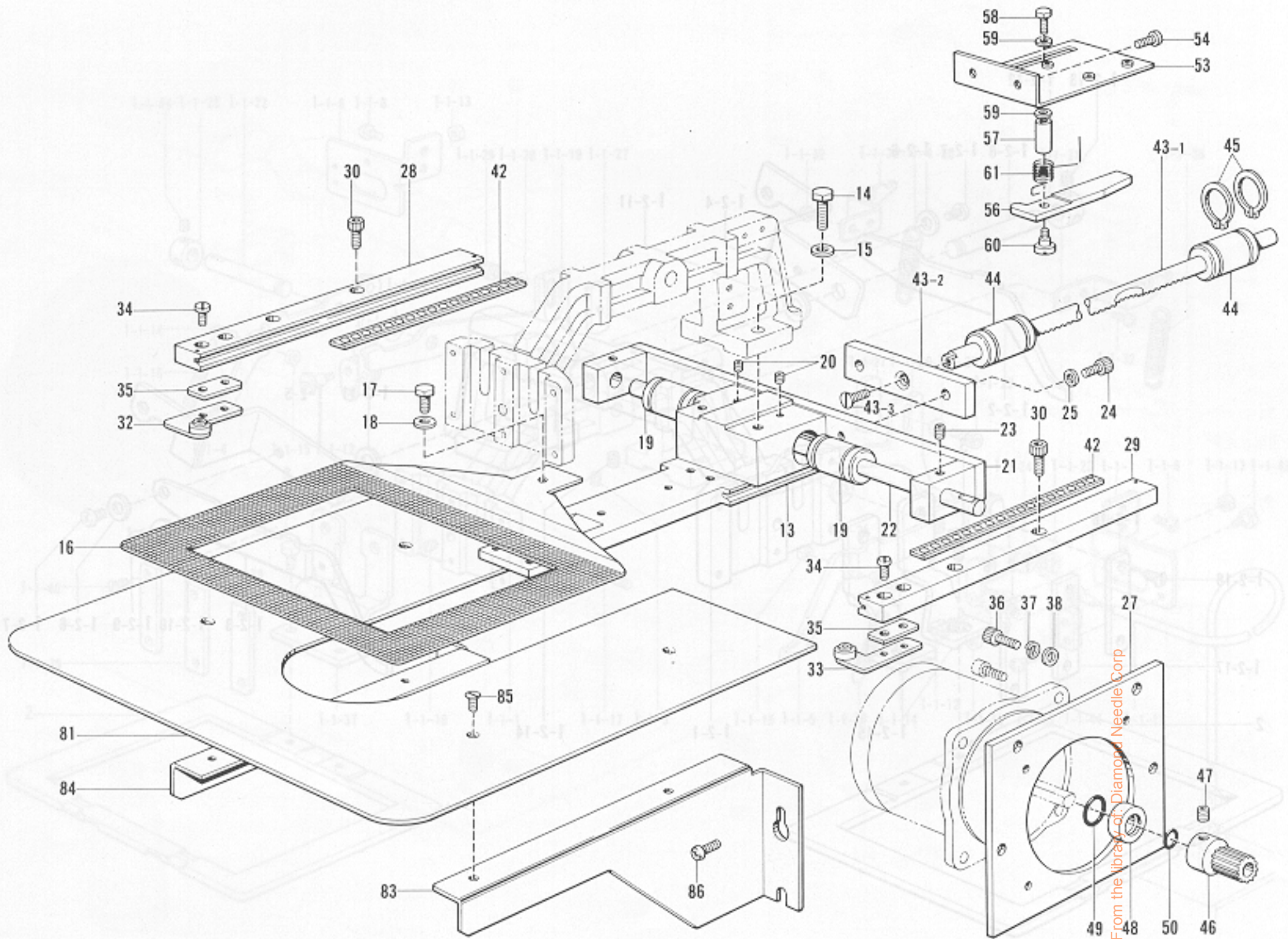

参照番号 Ref.No.	品名 Name of Parts	個数 Q'ty	部品コード Parts No.
13	オクリダイY	1	S02387-001
14	ボルト5.95×14	2	017761-412
15	ヒラザガネショウ6	2	025060-132
16	オクリイタS	1	S02472-001
17	ボルト4.37×7	1	153403-002
18	ヒラザガネチュウ4.37	1	025680-232
19	ボールブッシュV	2	S03899-000
20	トメネジ3.57ヒラ	4	011679-312
21	Xオクリシクササエ	1	S02388-001
22	Xオクリシク	1	S02389-001
23	アナトメネジ5.95クボミ	2	014760-622
24	アナボルト5×8	2	018500-822
25	ヒラザガネチュウ5	2	025050-232
27	モータホジョダイY	1	S02478-001
28	YオクリアンナイLクミ	1	S03293-001
29	YオクリアンナイRクミ	1	S03294-001
30	アナボルト4.37×10	4	018681-022
32	オクリコロLクミ	1	S02392-001
33	オクリコロRクミ	1	S02396-001
34	シメネジ4.37	4	153208-002
35	コロイタスペーサー	2	S02876-001
36	アナボルト4×12	4	018401-222
37	ハネザガネ2-4	4	028040-242
38	ヒラザガネチュウ4	4	025040-232
42	Yリテーナクミ	2	S02398-000

参照番号 Ref.No.	品名 Name of Parts	個数 Q'ty	部品コード Parts No.
43	Yラッククミ	1	S02475-001
43-1	Yラック	1	S02400-001
43-2	ラックイタ	1	S02488-001
43-3	サラネジ5.95×12	1	S01698-001
44	ボールブッシュ	2	S02401-000
45	トメワジクヨウC19	4	S02460-001
46	クドウギヤ	1	S02403-001
47	アナトメネジ5.95クボミ	2	014760-622
48	Oリングホルダ	1	S02404-001
49	OリングP14	1	081014-070
50	OリングPW7	1	081007-670
53	Yゲンテンダイ	1	S02405-001
54	ナベコ476-32×10	2	062711-012
56	Yゲンテンドグ	1	S02406-001
57	Yゲンテンシク	1	S02473-001
58	ボルト4.37×10	1	017681-012
59	ヒラザガネチュウ5	2	025050-232
60	ダンネジ4.37	1	146597-101
61	Yゲンテンバネ	1	S02479-001
81	ホジョイタ	1	
83	ホジョイタササER	1	S02444-001
84	ホジョイタササEL	1	S02873-001
85	サラネジ4.37	4	100032-004
86	ナベコ595-28×10	4	062761-012



D. 押エ上げ関係(1) / Work Clamp Lifter mechanism (1) / Stoffhalterhebevorrichtung (1)  
 Mécanisme de levier du pinceur (1) / Mecanismo de levantador de ménsula de trabajo (1)

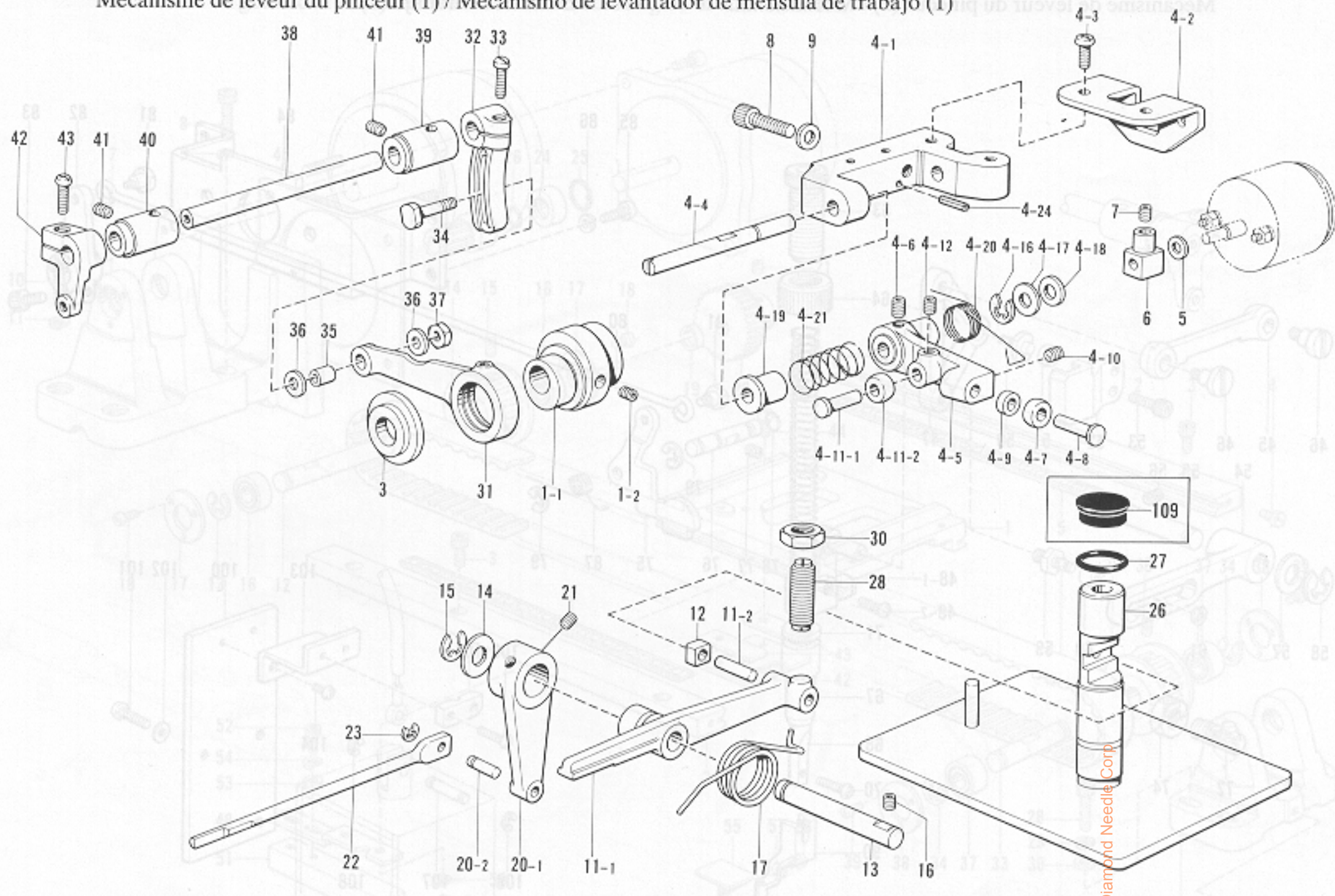

参照番号 Ref.No.	品名 Name of Parts	数量 Q'ty	部品コード Parts No.	参照番号 Ref.No.	品名 Name of Parts	数量 Q'ty	部品コード Parts No.
1	オサエアゲカムクミ	1	S03272-001	11	オサエアゲレバークミ	1	S02305-001
1-1	オサエアゲカム	1	—	11-1	オサエアゲレバー	1	—
1-2	アナトメネジ6.35クボミ	2	014770-622	11-2	ヨコオクリカクゴマピン	1	152744-001
3	オサエアゲカムザガネ	1	S02293-001	12	ハリボウアンナイカクコマ	1	※102630-001
4	オサエアゲダイクミ	1	S02294-001	13	オサエアゲレバークミ	1	S02307-001
4-1	オサエアゲダイ	1	S02295-000	14	スイヘイオクリクラックリング	1	142628-001
4-2	ソレノイドダイ	1	S02296-001	15	トメワE8	1	048080-342
4-3	シメネジ6.35	2	110201-001	16	アナトメネジ5.95クボミ	1	014760-622
4-4	ソレノイドレバークミ	1	S02298-001	17	オサエアゲレバークミ	1	S02304-001
4-5	オサエアゲカムレバー	1	S02299-000	20	ウワイトユルメレバークミ	1	S02308-001
4-6	アナトメネジ5.95クボミ	1	014760-622	20-1	ウワイトユルメレバー	1	—
4-7	オサエアゲコロ	1	S02301-001	20-2	イトユルメサドウピン	1	S02310-001
4-8	オクリカムコロシク	1	152753-001	21	アナトメネジ5.95クボミ	2	014760-622
4-9	オサエアゲカンザ	1	S02302-001	22	ウワイトユルメボウ	1	S02311-001
4-10	アナトメネジ5.95クボミ	1	014760-622	23	トメワE4	1	048040-342
4-11	オクリカムコロシククミ	1	153043-001	26	オサエアゲイタクミ	1	※S02314-001
4-11-1	オクリカムコロシク	1	—	27	OリングP14	1	※081014-070
4-11-2	オクリカムコロ	1	—	28	チョウセツネジクミ	1	159119-101
4-12	アナトメネジ5.95クボミ	1	014760-622	30	ナットJシュ12.70	1	021910-302
4-16	トメワE8	1	048060-342	31	UUDオクリレンカン	1	S02318-001
4-17	ザガネ	1	110367-001	32	カンケツオクリウデR	1	S02320-001
4-18	イトキリカムレバークッション	1	154596-000	33	ナベコ476-32X16	1	062711-612
4-19	カラー	1	154594-000	34	U-UDオクリレバークミ	1	150460-001
4-20	カムレバークミ	1	S02303-001	35	オクリコロ	1	150461-001
4-21	カムレバークミ	1	154595-001	36	ザガネ	2	107453-001
4-22	ヒラザガネチュウ6.35	2	025770-232	37	1シュナット556-32	1	021750-102
4-23	バネザガネ2-6.35	2	028770-242	38	カンケツオクリシク	1	S02313-001
4-24	スプリングピンAW2	1	047201-042	39	カムシクメタルR	1	S02321-001
5	ソレノイドクッション	1	154599-000	40	カムシクメタルL	1	S02322-001
6	ソレノイドレバー	1	154600-001	41	アナトメネジ5.95クボミ	2	014760-622
7	アナトメネジ4.37クボミ	1	014680-622	42	カンケツオクリウデL	1	S02319-001
8	アナボルト8X20	2	018082-022	43	ナベコ556-32X16	1	062751-612
9	ヒラザガネチュウ8	2	025080-232	109	メクラセン(エア仕様)	1	150756-000

\* 電磁仕様です。 \* Solenoid type \* Mit Solenoid \* Type Solenoide \* Tipo Solenoide



D. 押エ上げ関係(2) / Work Clamp Lifter mechanism (2) / Stoffhalterhebevorrichtung (2)

Mécanisme de leueur du pinceur (2) / Mecanismo de levantador de ménsula de trabajo (2)

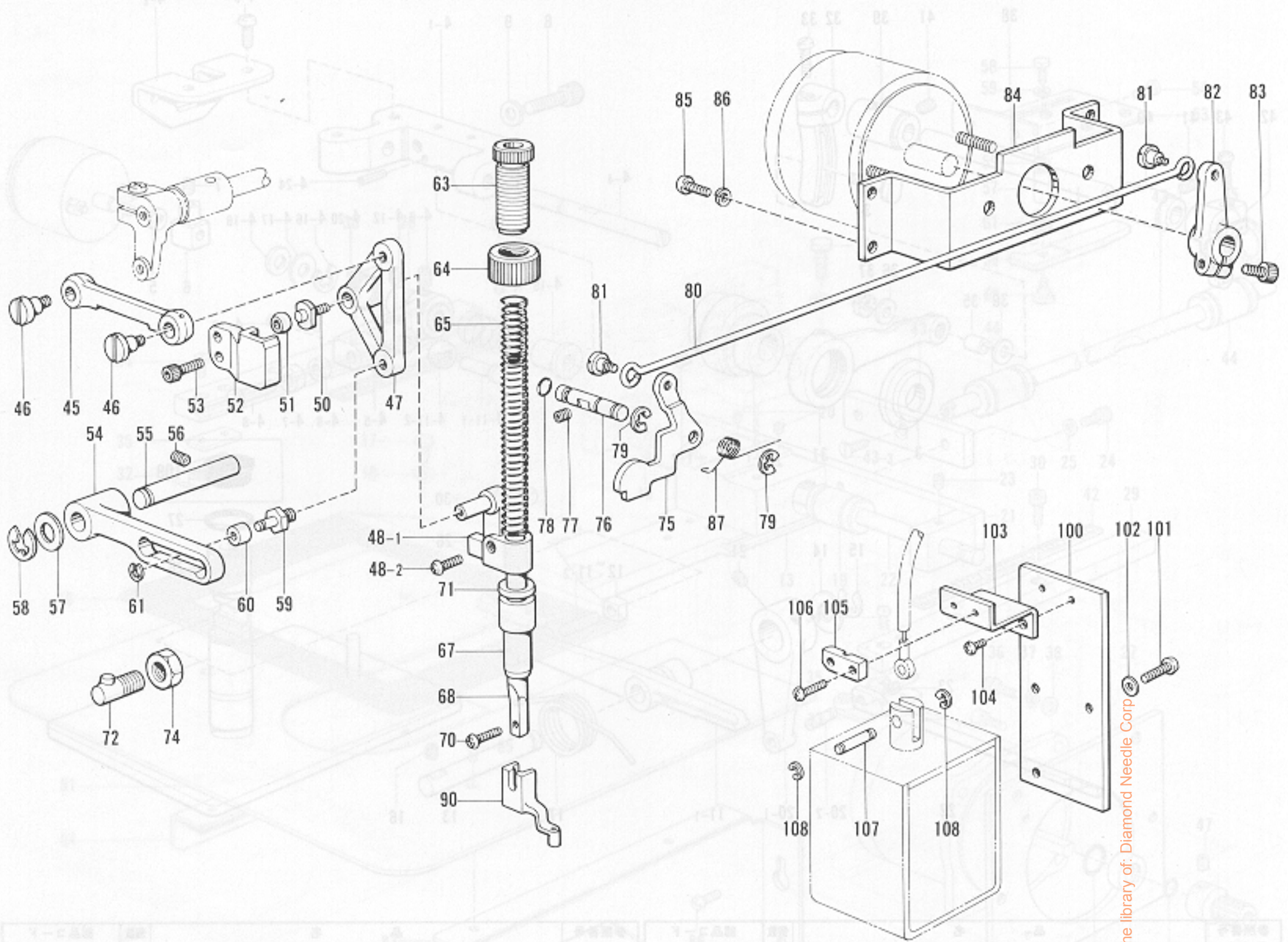

From the library of: Diamond Needle Corp

参照番号 Ref.No.	品名 Name of Parts	数量 Q'ty	部品コード Parts No.	参照番号 Ref.No.	品名 Name of Parts	数量 Q'ty	部品コード Parts No.
45	リンクL	1	S02323-001	72	カンケツストップササエクミ	1	S02300-001
46	ダンネジ6.35	2	150451-001	74	ナット3シュ9.52	1	021860-312
47	カンケツレバー	1	S02324-001	75	カンケツオサエレバー	1	S02336-001
48	オサエボウダキクミ	1	S02858-001	76	カンケツオサエアゲジク	1	S02447-001
48-1	オサエボウダキ	1		77	トメネジ4.37	1	151603-002
48-2	ナベコ437-40X12	1	062681-212	78	OリングPW1	1	081001-670
50	コロシク	1	150467-001	79	トメワE-4	2	048040-342
51	U-UDオクリレバーコロ	1	150468-001	80	オサエアゲレンカン	1	S02337-001
52	カンケツアンナイ	1	S02326-001	81	ダンネジ4.76	2	145478-001
53	アナボルト4X12	2	018401-222	82	オサエアゲRSレバー	1	S02338-001
54	カンケツササエ	1	S02327-001	83	アナボルト5X16	1	018501-622
55	カンケツササエジク	1	S02328-001	84	ロータリーSダイ	1	S02339-001
56	アナトメネジ5.95クボミ	1	014760-622	85	ナベコ476-32X12	4	062711-212
57	スイヘイオクリクランクリング	1	142628-001	86	バネサガネ2-5	4	028050-242
58	トメワE8	1	048080-342	87	カンケツオサエレバーバネ	1	S02485-001
59	コロシク	1	S02329-001	90	オサエアシA	1	152283-101
60	オクリコロ	1	150461-001	100	ソレノイドイタ	2	*S02343-001
61	トメワE-4	1	048040-342	101	十バインドM5X16	6	*135701-001
63	オサエチョウセツネジ	1	100279-101	102	ヒラザガネチユウ5	6	*025050-232
64	チョウセツネジツマミナット	1	147846-001	103	ワイヤオサエダイ	2	*S02344-001
65	オサエボウバネ	1	S02330-001	104	ナベコ4X6	4	*062400-605
67	オサエボウメタル	1	S02331-001	105	ワイヤオサエV	2	*S00939-001
68	オサエボウ	1	S02332-001	106	ナベコ437-40X12	4	*062681-212
70	ナベコ357-40X14	1	062671-412	107	プランジャピン	2	*S02345-001
71	カンケツストップL	1	S02333-000	108	トメワE-4	4	*048040-342

\*電磁仕様です。 \* Solenoid type \* Mit Solenoid \* Type Solenoide

\* Tipo Solenoide



E. 駆動側・送り関係 / Feed guide mechanism / Transportführung  
 Mécanisme du guide de l'entraînement / Mecanismo de la guía de alimentación

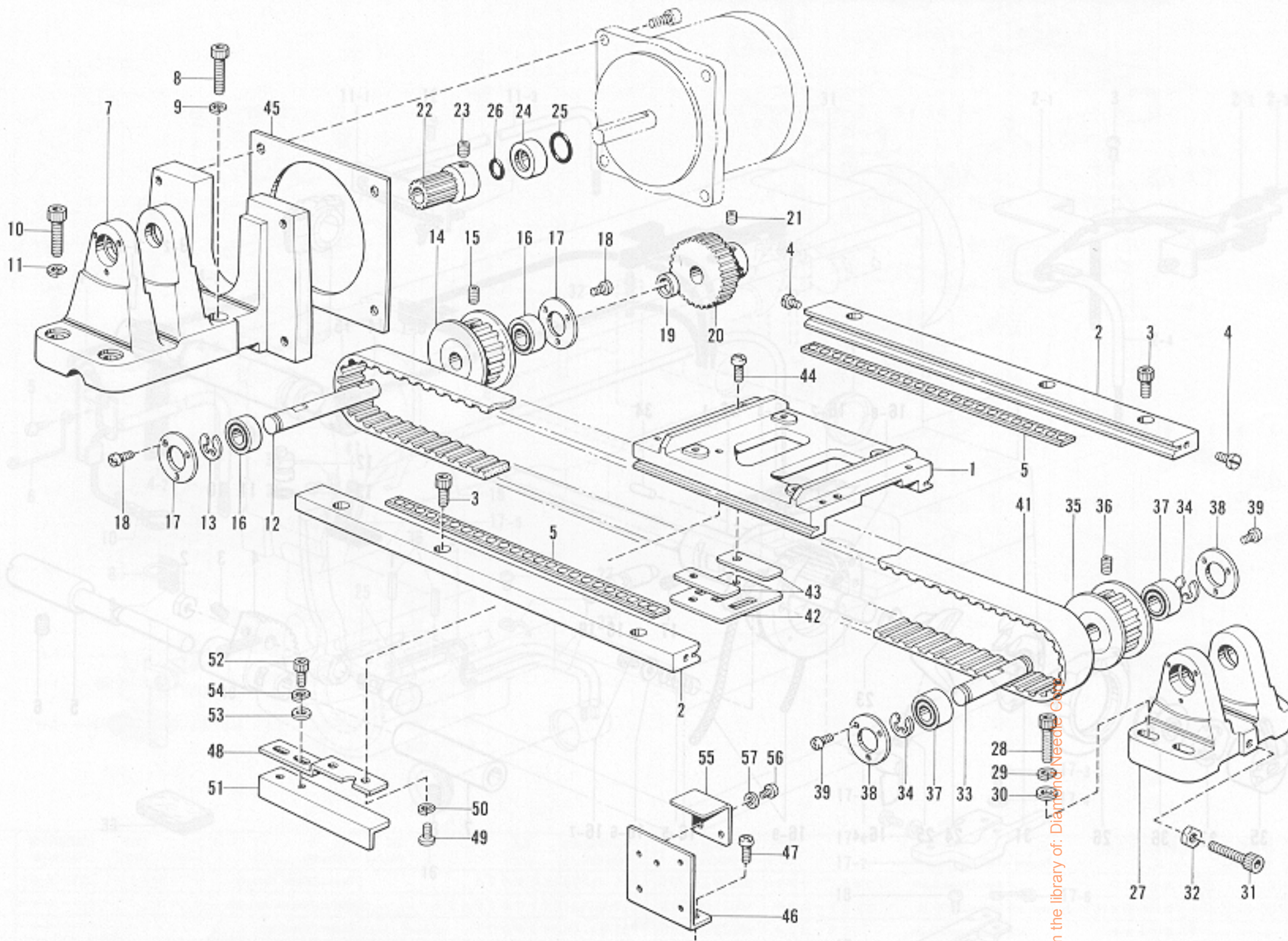

From the library of: Diamond Needle Co.

参照番号 Ref.No.	品名 Name of Parts	個数 Q'ty	部品コード Parts No.	参照番号 Ref.No.	品名 Name of Parts	個数 Q'ty	部品コード Parts No.
1	オクリダイX Feed Base (X)	1	S02408-001	30	ヒラザガネチュウ5 Washer 5	3	025050-232
2	Xオクリアンナイ X Feed Guide	2	S02409-001	31	アナボルト5×30 Bolt 5×30	1	018503-022
3	アナボルト4.37×10 Bolt 4.37×10	6	018681-022	32	ナット1シュ5 Nut 5	1	021500-103
4	シメネジ4.37 Screw 4.37	4	153208-002	33	TベルトシクU T Belt Shaft (U)	1	S02416-001
5	Xリテーナクミ X Retainer Assembly	2	S02410-000	34	トメワE6 Stop Ring E6	2	048060-342
7	Pモーターダイ P Motor Base	1	S02412-000	35	タイミングプーリ Timing Pulley	1	S02468-001
8	アナボルト5×22 Bolt 5×22	1	018502-222	36	アナトメネジ5.95クボミ Screw 5.95	2	014760-622
9	ハネザガネ2-5 Spring Washer 2-5	1	028050-242	37	タマシクウケ689ZZ Ball Bearing 689ZZ	2	072068-980
10	アナボルト6×20 Bolt 6×20	3	018062-022	38	シクウケフタ Bearing Cover	2	S02476-001
11	ハネザガネ2-6 Spring Washer 2-6	3	028060-242	39	ナベコM3×6 Screw M3×6	6	062300-806
12	TベルトシクD T Belt Shaft (D)	1	S02413-001	41	タイミングベルト Timing Belt	1	S02477-000
13	トメワE6 Stop Ring E6	1	048060-342	42	ベルトホルダD Belt Holder (D)	1	S02417-001
14	タイミングプーリ Timing Pulley	1	S02468-001	43	ベルトホルダU Belt Holder (U)	2	S02418-001
15	アナトメネジ5.95クボミ Screw 5.95	2	014760-622	44	ナベコ437-40×10 Screw 437-40×10	2	062681-012
16	タマシクウケ689ZZ Ball Bearing 689ZZ	2	072068-980	45	モーターホジョイタX Motor Supporting Plate (X)	1	S02402-001
17	シクウケフタ Bearing Cover	2	S02476-001	46	Xキバンダイ X Circuit Board Base	1	S02419-001
18	ナベコM3×6 Screw M3×6	6	062300-806	47	ナベコ476-32×10 Screw 476-32×10	2	062711-012
19	シクウケカラーS Bearing Collar (S)	1	S02474-001	48	Xゲンテンダイ X Position Base	1	S02420-001
20	アイドルギヤ Idle Gear	1	S02414-001	49	ナベコ437-40×8 Screw 437-40×8	2	062680-812
21	アナトメネジ5.95クボミ Screw 5.95×6	2	014760-622	50	ハネザガネ2-4.37 Spring Washer 2-4.37	2	028680-242
22	クドウギヤ Actuating Gear	1	S02403-001	51	Xゲンテンドグ X Position Dog	1	S02421-001
23	アナトメネジ5.95クボミ Screw 5.95×6	2	014760-622	52	アナボルト4×6 Bolt 4×6	2	018400-622
24	Oリングホルダ *O* Ring Holder	1	S02404-001	53	ヒラザガネチュウ4 Washer 4	2	025040-232
25	OリングP14 *O* Ring P14	1	081014-070	54	ハネザガネ2-4 Spring Washer 2-4	2	028040-242
26	OリングPW7 *O* Ring PW7	1	081007-670	55	Xゲンテンカバー X Position Cover	1	S02255-001
27	プーリダイ Pulley Base	1	S02415-000	56	ナベコM3×4 Screw 3×4	2	062300-416
28	アナボルト5×22 Bolt 5×22	3	018502-222	57	ヒラザガネチュウ3 Washer 3	2	025030-232
29	ハネザガネ2-5 Spring Washer 2-5	3	028050-242				



F. 下軸関係 / Lower shaft mechanism / untere Welle  
 Mécanisme de l'arbre inférieur / Mecanismo de la eje inferior

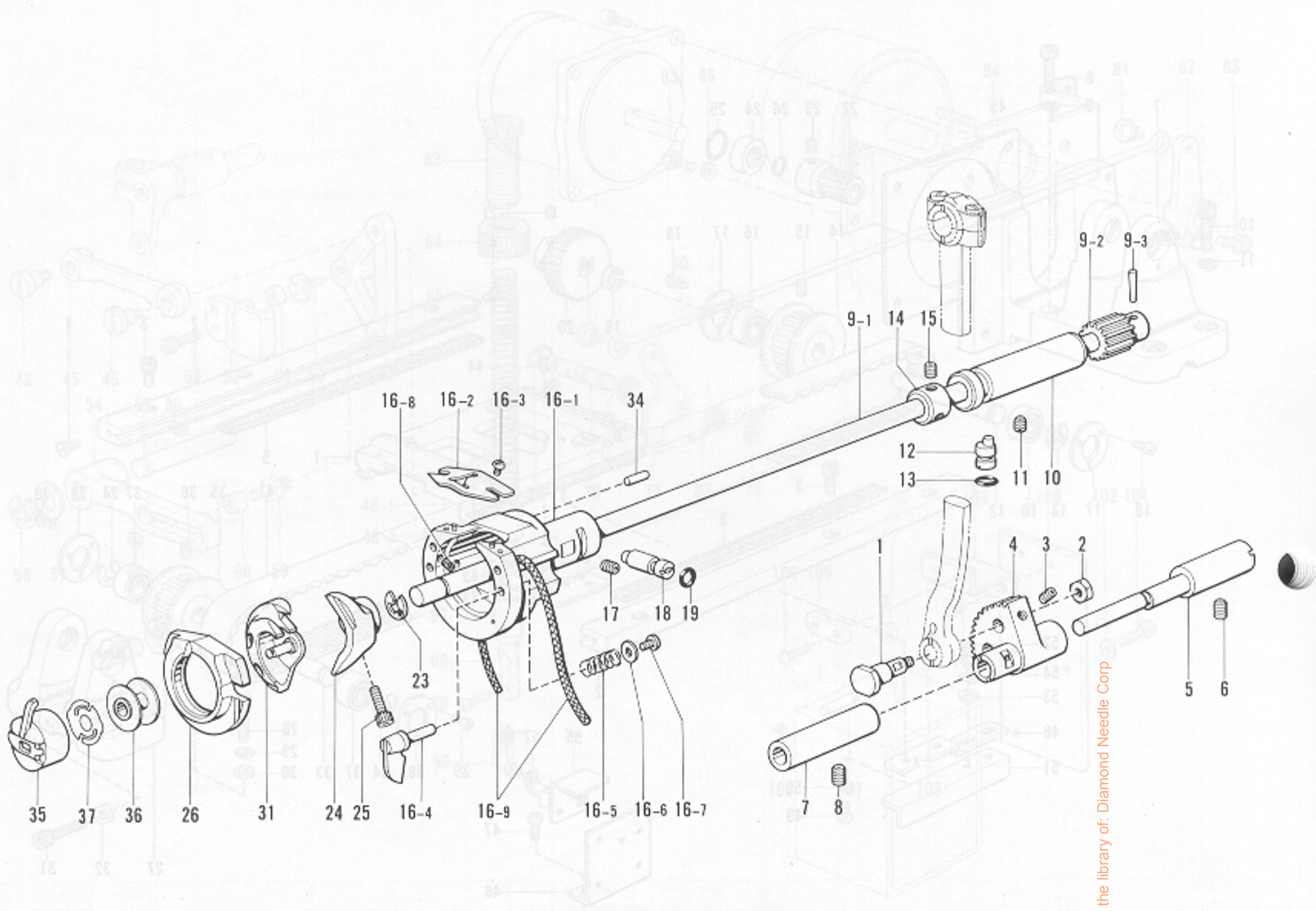

From the library of: Diamond Needle Corp

参照番号 Ref.No.	品名 Name of Parts	個数 Q'ty	部品コード Parts No.	参照番号 Ref.No.	品名 Name of Parts	個数 Q'ty	部品コード Parts No.
1	クランクロッドダンネジ Stud Screw	1	141786-001	16-2	カマイトアンナイ Shuttle Race Thread Guide	1	S02429-001
2	ナット 7.14 Nut 7.14	1	104689-002	16-3	ナベコ 318-40X4 Screw 318-40X4	2	062660-412
3	アナトメネジ 4.37クボミ Screw 4.37X6	1	014680-622	16-4	オオカマトリツケツメ Shuttle Race Ring Set Claw	2	
4	ヨウドウギヤ Rock Gear	1	152245-001	16-5	オオカマトリツケバネ Spring	2	
5	ヨウドウギヤシャク Rock Gear Shaft	1	S02422-001	16-6	ザガネ 3.2 Washer 3.2	2	
6	アナトメネジ 5.95クボミ Screw 5.95X6	1	014760-622	16-7	ナベコ 318-40X7 Screw 318-40X7	2	062660-712
7	ヨウドウシクメタル Rock Shaft Bushing	1	152247-001	16-8	オオカマタイフェルト Felt	2	
8	アナトメネジ 5.95クボミ Screw 5.95X6	1	014760-622	16-9	クミヒモ 4X4 Wick 4X4(350mm)	2	
9	シタジククミ Lower Shaft Assembly	1	S02423-001	17	アナトメネジ 5.95クボミ Screw 5.95X6	1	014760-622
9-1	シタジク Lower Shaft	1		18	カマチョウセツジク Shuttle Hook Adjusting Stud	1	152678-001
9-2	シタジクギヤ Lower Shaft Gear	1		19	Oリング PW3 "O" Ring PW3	1	081003-670
9-3	テーパピン 3X16 Taper Pin 3X16	1		23	トメワE8 Stop Ring E8	1	048080-342
10	シタジクメタル Lower Shaft Bushing	1	S02425-001	24	ドライバー Driver	1	152681-101
11	アナトメネジ 5.95クボミ Screw 5.95X6	1	014760-622	25	アナボルト 5X14 Bolt 5X14	1	018501-422
12	ドライバーチョウセツジク Adjusting Stud	1	S02426-001	26	オオカマ Shuttle Race Ring	1	
13	Oリング PW3 "O" Ring PW3	1	081003-670	31	ナカカマ Shuttle Hook	1	
14	セットカラー Set Collar	1	110495-003	34	オオカマアンナイピン Pin	1	141808-001
15	アナトメネジ 6.35クボミ Screw 6.35X6	2	014770-622	35	ボビンケースクミ A Bobbin Case Assembly (A)	1	159610-101
16	オオカマタイクミ Shuttle Race Body Assembly	1	S02427-001	36	ボビン Bobbin	1	159613-001
16-1	オオカマタイ Shuttle Race Body	1		37	クウテンボウシバネ Anti Spin Spring	1	159612-001



G. 給油・潤滑関係 / Lubrication / Schmierung

Lubrification / Lubricación

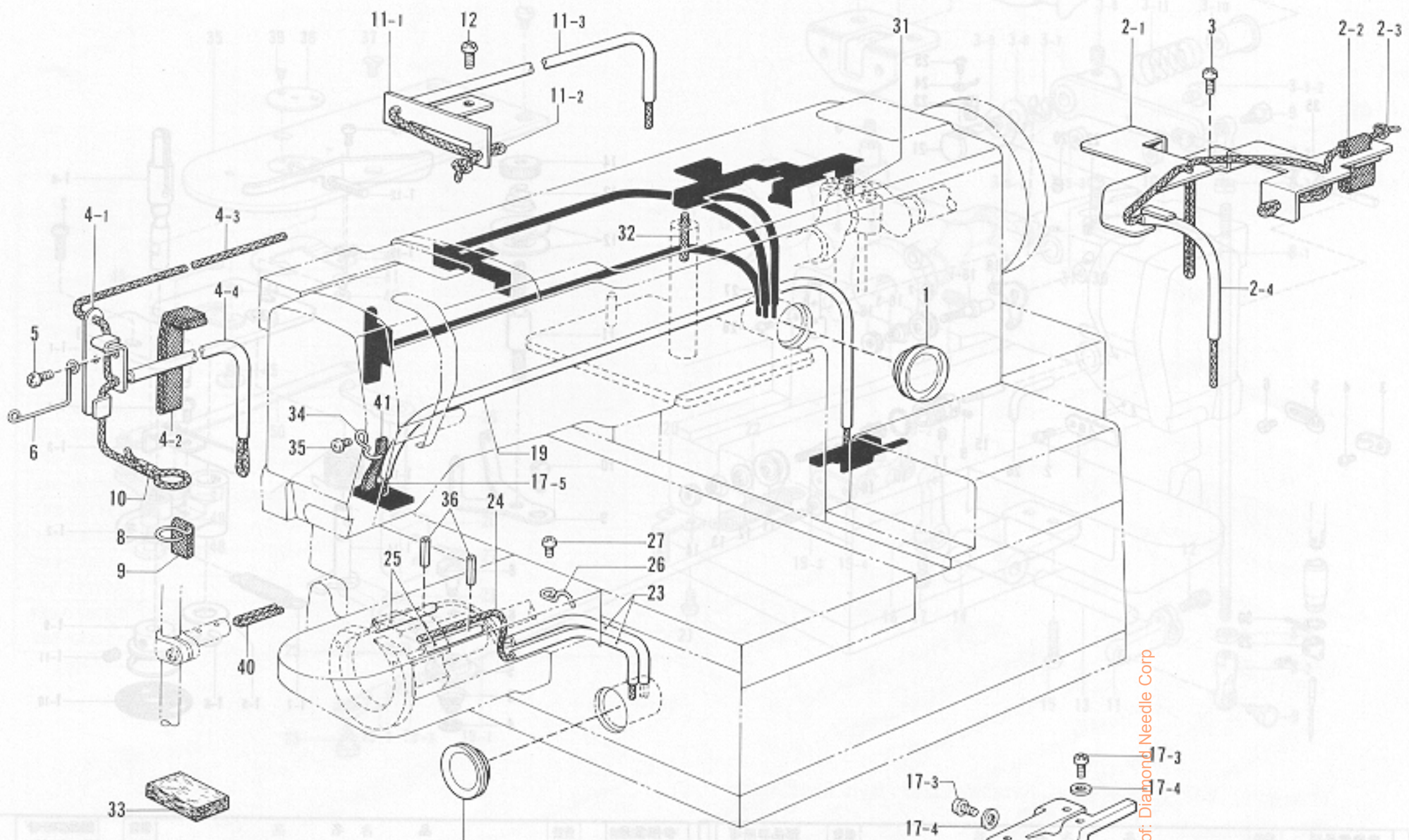

From the library of: Diamond Needle Corp

参照番号 Ref.No.	品名 Name of Parts	個数 Q'ty	部品コード Parts No.
1	オイルポットマド	1	152948-001
2	ウワジクキュウユササエクミ	1	
2-1	ウワジクキュウユササエイト	1	S02459-001
2-2	ロッドキュウユフェルト	1	152952-001
2-3	クミヒモ6×6 (550mm)	1	S02962-001
2-4	ビニルチューブ	1	S03662-000
3	ナベコ437-40×8	2	062680-812
4	テンビンキュウユササエクミ	1	
4-1	テンビンキュウユササエ	1	152959-001
4-2	ヒラクミヒモ	1	152955-001
4-3	クミヒモ4×4 (1200mm)	1	S02857-001
4-4	ビニルチューブ	1	S03661-000
5	ナベコ437-40×8	1	062680-812
6	ハリボウヒモササエ	1	S02239-001
8	ハリボウメタルヒモササエ	1	152962-001
9	ヒラクミヒモ	1	152960-001
10	クミヒモササエ	1	104567-001
11	オサエコロキュウユササエクミ	1	
11-1	オサエコロキュウユササエイト	1	S02462-001
11-2	クミヒモ6×6 (550mm)	1	S02962-001
11-3	ビニルチューブ	1	146375-000
12	ナベコ437-40×8	2	062680-812
16	オイルポットマド	1	152948-001

参照番号 Ref.No.	品名 Name of Parts	個数 Q'ty	部品コード Parts No.
17	シタジクキュウユササエクミ	1	
17-1	シタジクキュウユササエイト	1	S02464-001
17-2	シタジクキュウユフェルト	1	S02465-000
17-3	ナベコ357-40×6	4	062670-612
17-4	ヒラザガネダグ3.5	4	025350-332
17-5	クミヒモ4×4 (600mm)	1	152963-001
17-6	キュウユフェルトササエ	1	S02976-001
18	ナベコ437-40×8	2	062680-812
19	ビニルチューブ	1	146373-000
23	ビニルチューブ	2	142329-000
24	クミヒモ4×4 (600mm)	1	152963-001
25	ビニルチューブ	2	112669-001
26	コードササエカネ	1	152969-001
27	ナベコ357-40×6	1	062670-612
31	フェルト	1	107149-001
32	クミヒモ4×4 (270mm)	1	155489-000
33	スイアゲフェルト	1	S02466-000
34	コードササエカネ	1	152969-001
35	ナベコ357-40×6	1	062670-612
36	スプリングピンAW2.5	2	047251-640
40	クミヒモ4×4(40mm)	1	S03209-001
41	ヒラクミヒモ	1	S03359-000



H. 糸通シ関係  
 Threading mechanism / Fadenführungsrichtung  
 Mécanisme de l'enfilage / Mecanismo de la enhebrado

J. 糸巻関係 / Bobbin winder mechanism / Spuler  
 Mécanisme du bobineur / Mecanismo del devanador de la canilla

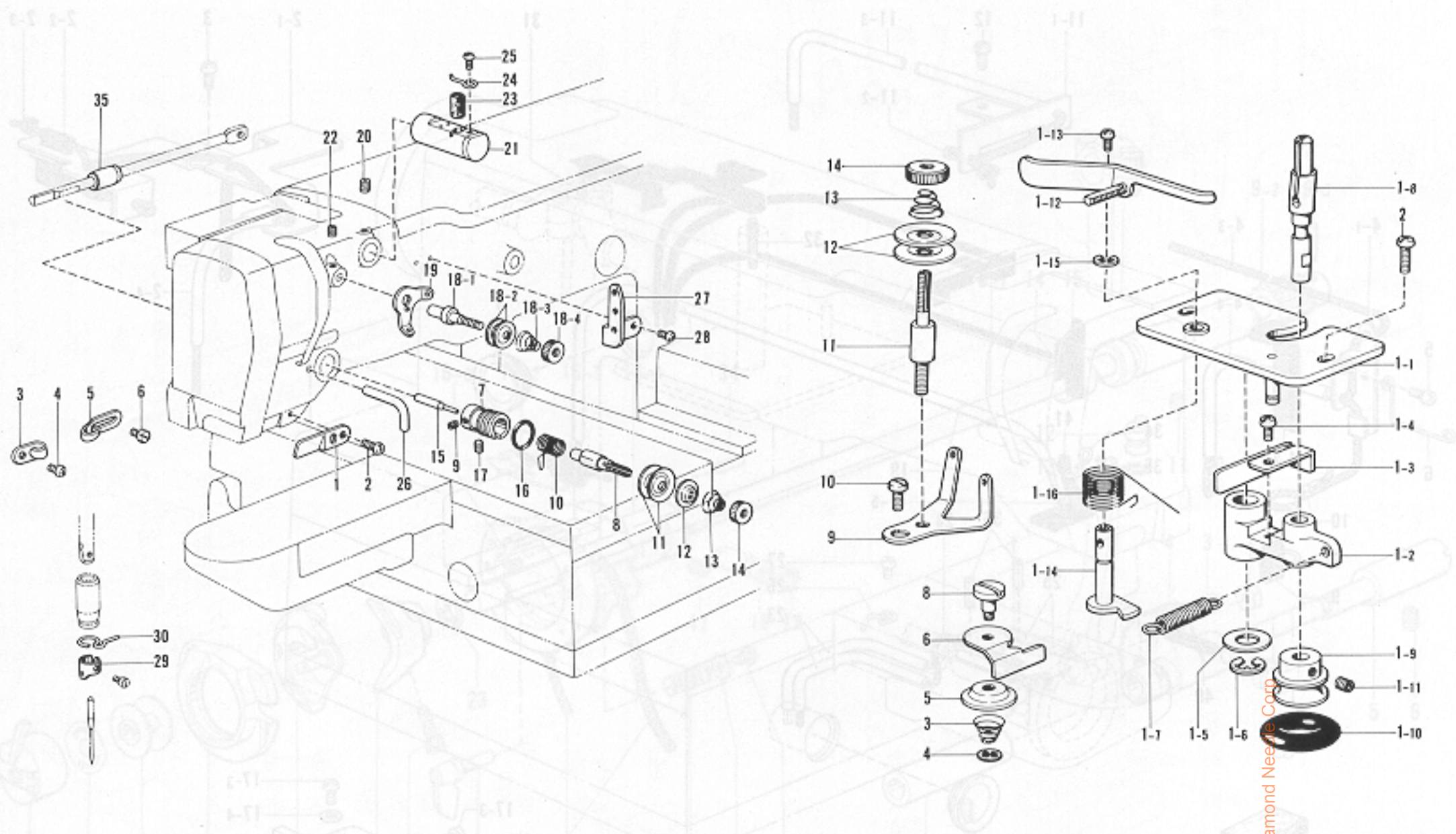

参照番号 Ref.No.	品名 Name of Parts	数量 Q'ty	部品コード Parts No.
1	アームイトミチ	1	S02433-001
2	ナベコ476-32×10	1	062711-012
3	アームイトカケ	1	152870-001
4	ナベコ357-40×6	1	062670-612
5	アームイトアンナイ	1	113316-001
6	シメネジ3.57	1	112751-003
7	イトチョウシダイ	1	S02434-001
8	イトチョウシボウ	1	S02435-001
9	トメネジ3.57クボミ	1	013679-412
10	イトトリバネ	1	
11	イトチョウシサラ	2	145446-001
12	イトチョウシサラオサエ	1	159805-001
13	イトチョウシバネ	1	
14	イトチョウシナット	1	100136-001
15	イトユルメシク	1	S02436-001
16	Oリング	1	114294-001
17	アナトメネジ5.95クボミ	1	014760-622
18	プレテンションクミ	1	
18-1	イトアンナイチョウシボウ	1	154559-001
18-2	イトアンナイサラ	2	144504-001
18-3	プレテンションバネ	1	154562-001
18-4	イトチョウシナット	1	155510-001
19	イトアンナイ	1	154563-001
20	トメネジ4.37	1	151602-002
21	エキレイタイクミ	1	152881-001
22	トメネジ5.95クボミ	1	013760-612
23	フェルト7×15.5	1	152883-000
24	エキレイイトカケ	1	152884-001
25	ナベコ357-40×4	1	062670-412
26	アームイトカケ	1	159224-001
27	ミツメイトカケ	1	152889-001
28	ナベコ357-40×6	2	062670-612
29	ハリボウイトアンナイ	1	S02438-001
30	ハリボウメタルイトアンナイ	1	152891-001
35	ユルメボウメタル	1	S02457-001

参照番号 Ref.No.	品名 Name of Parts	数量 Q'ty	部品コード Parts No.
1	イトマキクミ	1	S02448-001
1-1	イトマキドダイクミ	1	
1-2	イトマキウデ	1	
1-3	イトマキイタバネ	1	
1-4	ナベコ437-40×8	1	062680-812
1-5	ヒラザガネショウ8	1	025080-132
1-6	トメワE6	1	048060-342
1-7	イトマキウデバネ	1	S01294-001
1-8	イトマキジク	1	S02450-001
1-9	イトマキクルマ	1	
1-10	ゴムワ	1	120448-001
1-11	アナトメネジ4.37クボミ	2	014680-622
1-12	ボビンオサエ	1	
1-13	ナベコ357-40×6	1	062670-612
1-14	イトマキカムジク	1	
1-15	トメワE5	1	048050-342
1-16	イトマキカムジクバネ	1	S01293-001
2	ナベコ476-32×10	2	062711-012
3	イトアンナイバネ	1	144505-000
4	トメワCS4	1	146200-001
5	イトツカミサラ	1	146199-001
6	イトツカミメス	1	146198-001
8	ダンネジ4.37	1	118764-002
9	イトマキチョウシアンナイ	1	141600-001
10	シメネジ4.37	1	107407-003
11	イトマキイトチョウシボウ	1	107678-001
12	イトマキイトチョウシサラ	2	107680-001
13	イトマキイトチョウシバネ	1	107681-001
14	イトマキイトチョウシナット	1	107682-001



K. 糸切り関係 / Thread trimmer mechanism / Fadenabschneidevorrichtung

Mécanisme de coupe-fil / Mecanismo de recortadora de orillos

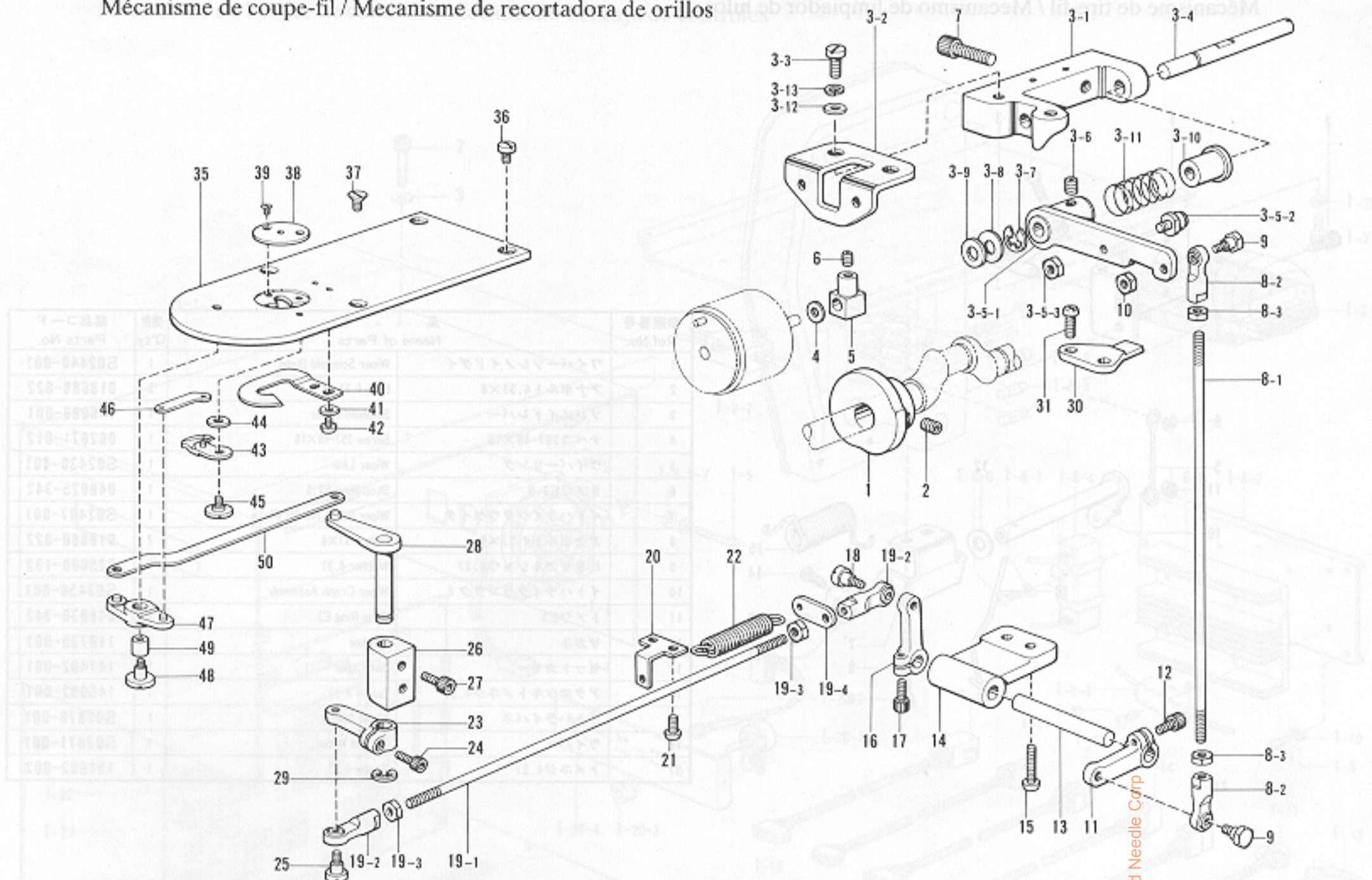

参照番号 Ref.No.	品名 Name of Parts	個数 Q'ty	部品コード Parts No.	参照番号 Ref.No.	品名 Name of Parts	個数 Q'ty	部品コード Parts No.
1	イトキリカム	1	S02346-001	18	タマツギテダグネジ	1	141494-001
2	アナメネジ6.35クボミ	2	014770-622	19	イトキリロッドクミB	1	S02358-001
3	イトキリドダイクミ	1	S02347-001	19-1	イトキリロッド	1	_____
3-1	イトキリドダイ	1	_____	19-2	タマツギテクミ	2	_____
3-2	ソレノイドダイ	1	S02296-001	19-3	ナット5.95	2	_____
3-3	シメネジ6.35	2	110201-001	19-4	イトキリバネカケB	1	_____
3-4	ソレノイドレバークミ	1	S02298-001	20	イトキリバネカケA	1	S02361-001
3-5	イトキリカムレバークミ	1	S02349-001	21	ナベコ595-28X10	2	062761-012
3-5-1	イトキリカムレバー	1	S02350-001	22	イトキリバネ	1	S02362-001
3-5-2	コロシクCクミ	1	154590-001	23	イトキリサドウレバー	1	S02355-001
3-5-3	ナット4.37	1	105234-003	24	アナボルト4.37X10	1	018681-022
3-6	アナメネジ6.35クボミ	1	014770-622	25	タマツギテダグネジ	1	141494-001
3-7	トメワE6	1	048060-342	26	イトキリレバークミ	1	S02364-000
3-8	ザガネ	1	110367-001	27	アナボルト5X10	2	018501-022
3-9	イトキリカムレバークッション	1	154596-000	28	イトキリレバークミ	1	S02365-001
3-10	カラー	1	154594-000	29	トメワE5	1	048050-342
3-11	カムレバークミ	1	S02351-001	30	ストッパー	1	S02368-001
3-12	ヒラザガネチュウ6.35	2	025770-232	31	ナベコ595-28X14	2	062761-412
3-13	バネザガネ2-6.35	2	028770-242	35	ハリイタ	1	S02370-001
4	ソレノイドクッション	1	154599-000	36	シメネジ4.37	2	153208-002
5	ソレノイドレバー	1	154600-001	37	サラネジ4.37	2	100032-004
6	アナメネジ4.37クボミ	1	014680-622	38	ハリアナイタF	1	S02373-001
7	アナボルト8X20	2	018082-022	39	サラネジ2.38	2	100360-003
8	イトキリロッドクミA	1	S02352-001	40	コテイハ	1	S02374-001
8-1	イトキリロッド	1	_____	41	ヒラザガネショウ3.5	2	025350-132
8-2	タマツギテクミ	2	_____	42	ナベコ357-40X4	2	062670-412
8-3	ナット5.95	2	_____	43	イドウハクミ	1	S02375-001
9	タマツギテダグネジB	2	S02354-001	44	イドウハザガネ	1	S02378-001
10	ナット5.95	1	150553-001	45	ダンネジ3.57	1	S02379-001
11	イトキリサドウレバー	1	S02355-001	46	イドウハレンカン	1	S02380-001
12	アナボルト4.37X10	1	018681-022	47	イトキリレバークミ	1	S02381-001
13	イトキリサドウシク	1	S02356-001	48	シメネジ4.37	1	S00722-001
14	イトキリシクドダイ	1	S02357-000	49	カラー7.94	1	S00723-001
15	ナベコ595-28X20	2	062762-012	50	イトキリレバークミ	1	S02385-001
16	イトキリサドウレバー	1	S02355-001				
17	アナボルト4.37X10	1	018681-022				

From the library of Diamond Needle Corp



L. ワイパー関係 / Thread wiper mechanism / Fadenwischvorrichtung

Mécanisme de tire-fil / Mecanismo de limpiador de hilos

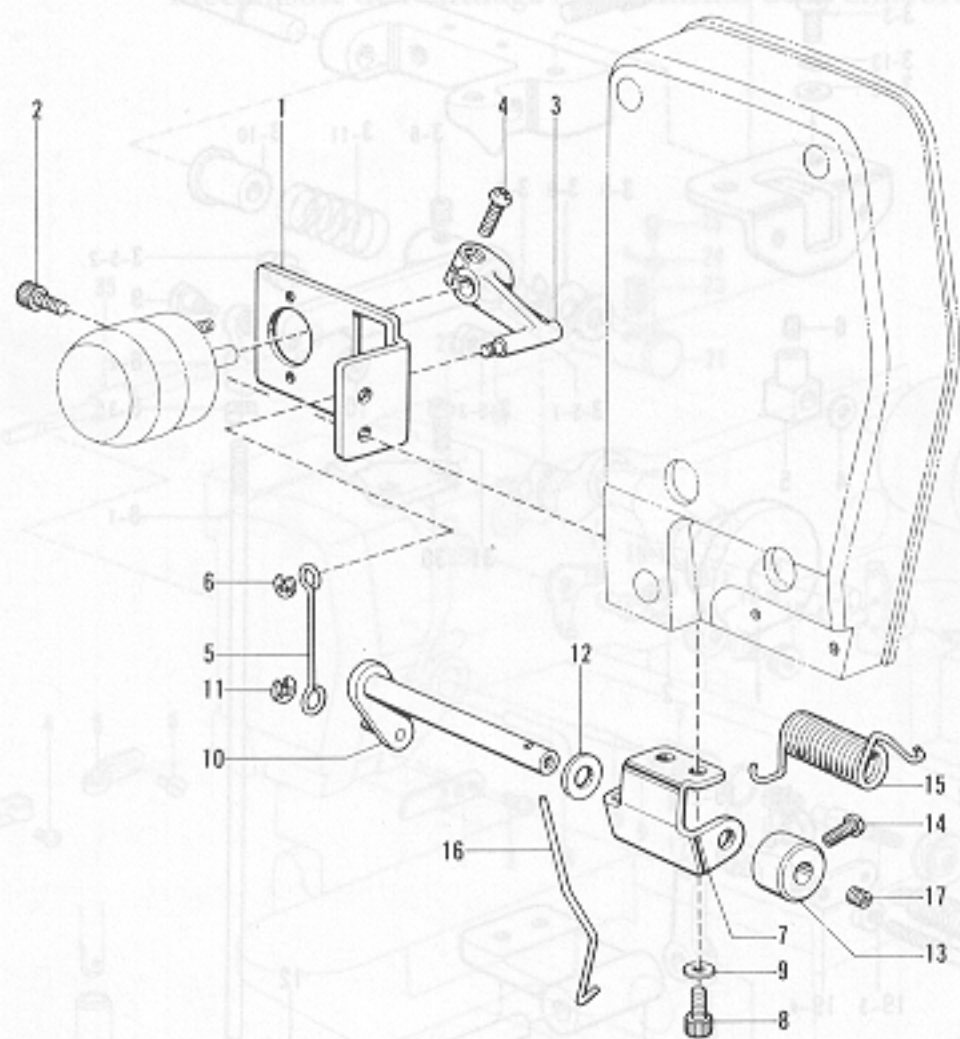

参照番号 Ref.No.	品名 Name of Parts	個数 Q'ty	部品コード Parts No.
1	ワイパーソレノイドダイ Wiper Solenoid Base	1	S02440-001
2	アナボルト4.37×8 Bolt 4.37×8	2	018680-822
3	ソレノイドレバー Solenoid Lever	1	146086-001
4	ナベコ357-40×10 Screw 357-40×10	1	062671-012
5	ワイパーリンク Wiper Link	1	S02430-001
6	トメワE2.5 Stop Ring E2.5	1	048025-342
7	イトハライジクウケイタ Wiper Shaft Holder Plate	1	S02407-001
8	アナボルト4.37×8 Bolt 4.37×8	2	018680-822
9	ヒラザガネショウ4.37 Washer 4.37	2	025680-132
10	イトハライクランククミ Wiper Crank Assembly	1	S02456-001
11	トメワE3 Stop Ring E3	1	048030-342
12	ザガネ Washer	1	118735-001
13	セットカラー Set Coller	1	147402-001
14	アタマツキトメネジ4.37 Screw 4.37	1	145992-001
15	イトハライバネ Wiper Spring	1	S02870-001
16	ワイパー Thread Wiper	1	S02871-001
17	トメネジ4.37 Screw 4.37	1	151602-002

M. 針位置検出器関係 / Synchronizer / Synchronisator

Synchronisateur / Sincronizador

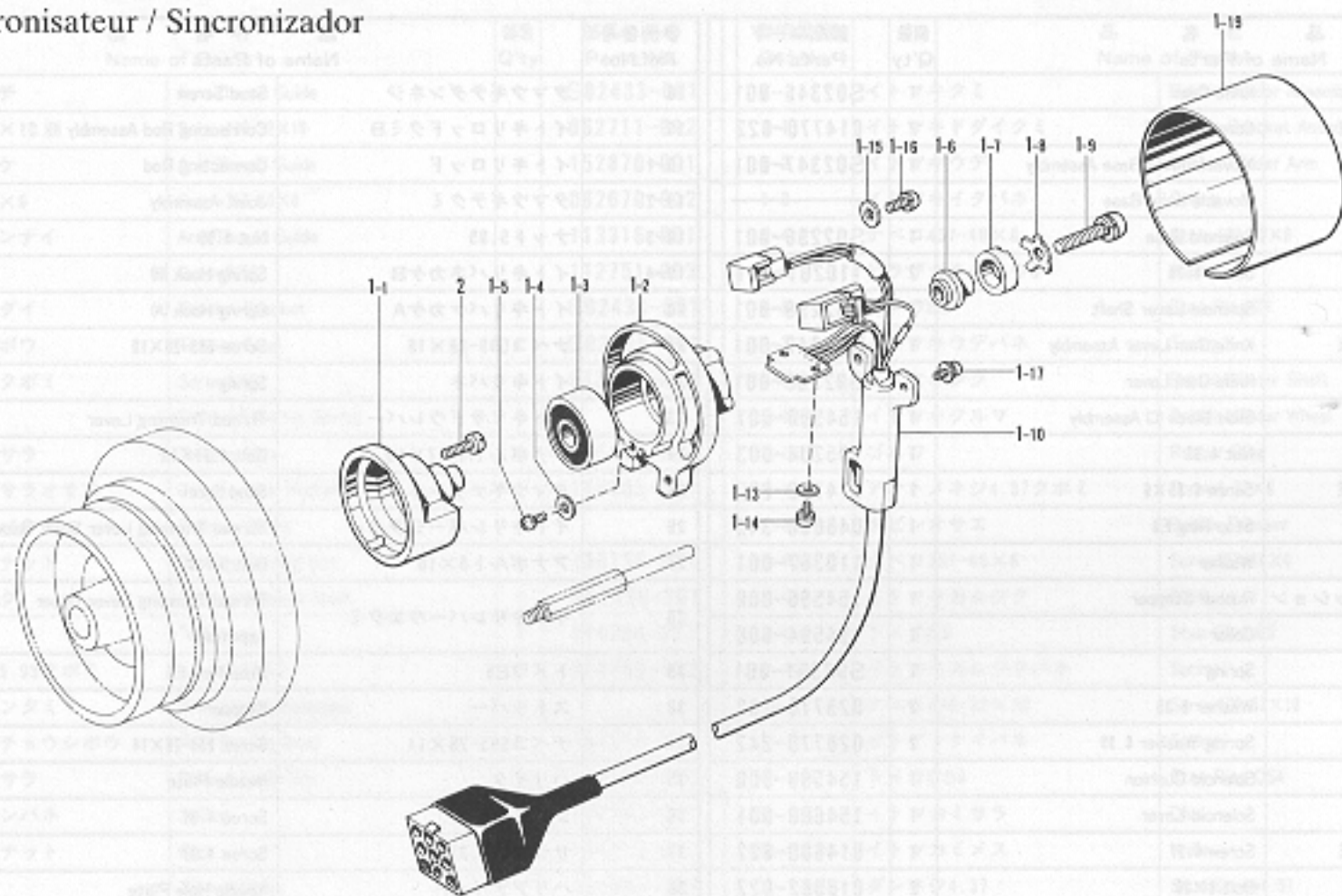

参照番号 Ref.No.	品名 Name of Parts	個数 Q'ty	部品コード Parts No.
1	シンクロナイザークミ#11-2 Synchronizer Assembly #11-2	1	228408-001
1-1	ジシャクジククミ#3 Magnet Stud #3	1	—
1-2	ケンシュツキホルダー#3 Synchronizer Holder #3	1	—
1-3	タマジクウケ6201VV Ball Bearing #201 VV	1	—
1-4	ヒラザガネダイ3 Washer 3	1	025030-335
1-5	⊕ナベセット3×6D Screw 3×6D	1	215083-001
1-6	ジシャクトリツケダイ Magnet Setting Bracket	1	219557-000
1-7	ジシャク12×18.7×6 Magnet 12×18.7×6	1	219558-000
1-8	ジシャクオサエイタ Magnet Holder Plate	1	219559-000
1-9	⊕ナベセット6×25D Screw 6×25D	1	221421-001

参照番号 Ref.No.	品名 Name of Parts	個数 Q'ty	部品コード Parts No.
1-10	ホールソシコードクミ#1-2 Hole IC with Cord #1-2	1	—
1-11	ヒラザガネショウ3 Washer3	2	025030-135
1-12	⊕ナベセット3×6D Screw 3×6D	2	215083-001
1-13	ヒラザガネダイ4 Washer4	2	025040-335
1-14	⊕ナベセット4×12D Screw 4×12D	2	217093-001
1-15	⊕ナベセット4×12DA Screw4×12DA	2	215082-001
1-16	シンクロナイザカバー#4 Synchronizer Cover #4	1	—
1-17	⊕ナベセット4×10DC Screw 4×10DC	2	224508-001
2	ナベコ476-32×14 Screw 476-32×14	2	062711-412

From the library of: Diamond Needle Corp.



N. コントロールボックス関係 / Control box mechanism / Schaltkasten

Mécanisme du boîtier de contrôle / Mecanismo del caja de controles

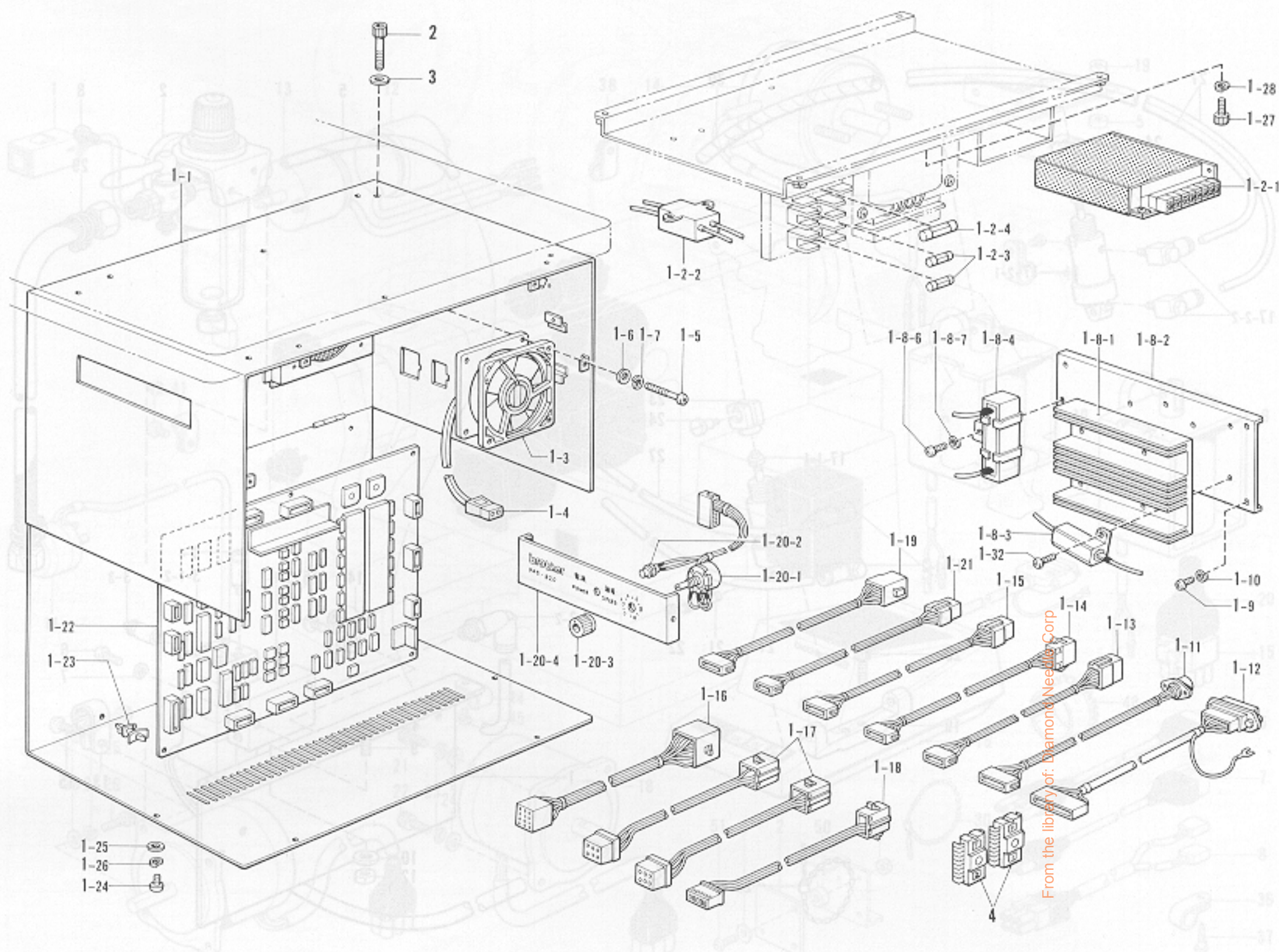

参照番号 Ref.No.	品名 Name of Parts	個数 Q'ty	部品コード Parts No.	参照番号 Ref.No.	品名 Name of Parts	個数 Q'ty	部品コード Parts No.
1	セイギョボックス組み Control Box Assembly	1	S02881-001	1-14	EMスイッチハーネス EM Switch Harness	1	
1-1	ボックス Box	1		1-15	フートスイッチハーネス Foot Switch Harness	1	
1-2	デンゲンソウテクミ Power Supply Equipment Assembly	1		1-16	ソレノイドハーネスB Solenoid Harness (B)	1	
1-2-1	レギュレータ Regulator	1		1-17	パルスモータハーネス Pulse Motor Harness	2	
1-2-2	ノイズフィルタ Noise Filter	1		1-18	ECMハーネスB ECM Harness	1	
1-2-3	ヒューズ15A Fuse 15A	2	S02887-000	1-19	エンコーダハーネス Encoder Harness	1	
1-2-4	ツツヒューズ5A Fuse 5A	1	S02888-000	1-20	パネル組み Panel Assembly	1	
1-3	クーリングファン Cooling Fan	1	S02889-000	1-20-1	ポリウムRV24YN5K Volume RV24 YN5K	1	S02906-000
1-4	ファンコード Fan Cord	1		1-20-2	LED-B LED-B	1	
1-5	ナベネジ4×45 Screw 4×45	4	002404-505	1-20-3	ツマミ Thumb Nut	1	
1-6	ヒラザガネチュウ4 Washer 4	4	025040-233	1-20-4	パネルイタ Panel Plate	1	
1-7	バネザガネ2-4 Spring Washer 2-4	4	028040-243	1-21	イトキレハーネス Thread Trimming Harness	1	
1-8	テイコウユニット Resistor Unit	1		1-22	セイギョキバン組み Control Circuit Board Assembly	1	S02909-001
1-8-1	ヒートシンク Heatsink	1		1-23	キバンサポート Board Support	6	
1-8-2	ユニットシャーシ Unit Chassis	1		1-24	ナベネジ4×10 Screw 4×10	4	002401-003
1-8-3	テイコウ3オーム Resistor 3 Ohm	4		1-25	ヒラザガネチュウ4 Washer 4	4	025040-233
1-8-4	テイコウ51オーム Resistor 51 Ohm	1		1-26	バネザガネ2-4 Spring Washer 2-4	4	028040-243
1-8-6	ナベネジ4×10 Screw 4×10	1	002401-003	1-27	アナボルト8×20 Bolt 8×20	2	018082-022
1-8-7	バネザガネ2-4 Spring Washer 2-4	1	028040-243	1-28	バネザガネ2-8 Spring Washer 2-8	2	028080-242
1-9	ナベネジ4×10 Screw 4×10	4	002401-003	1-32	ナベネジ3×12 Screw 3×12	6	002301-203
1-10	バネザガネ2-4 Spring Washer 2-4	4	028040-243	2	アナボルト8×40 Bolt 8×40	4	018084-022
1-11	プログラマハーネスB Programmer Harness (B)	1		3	ヒラザガネチュウ8 Washer 8	4	025080-232
1-12	FMCハーネスB FMC Harness (B)	1		4	PROM320組み PROM 320 Assembly	1	S02913-001
1-13	デンテンハーネスB Zero Point Harness (B)	1					



P. 空圧関係 / Air pressure mechanism (Pneumatic) / Luftdruck (Pneumatische)  
 Mécanisme de la pression d'air (Pneumatique) / Mecanismo de la presión de aire (Neumatico)

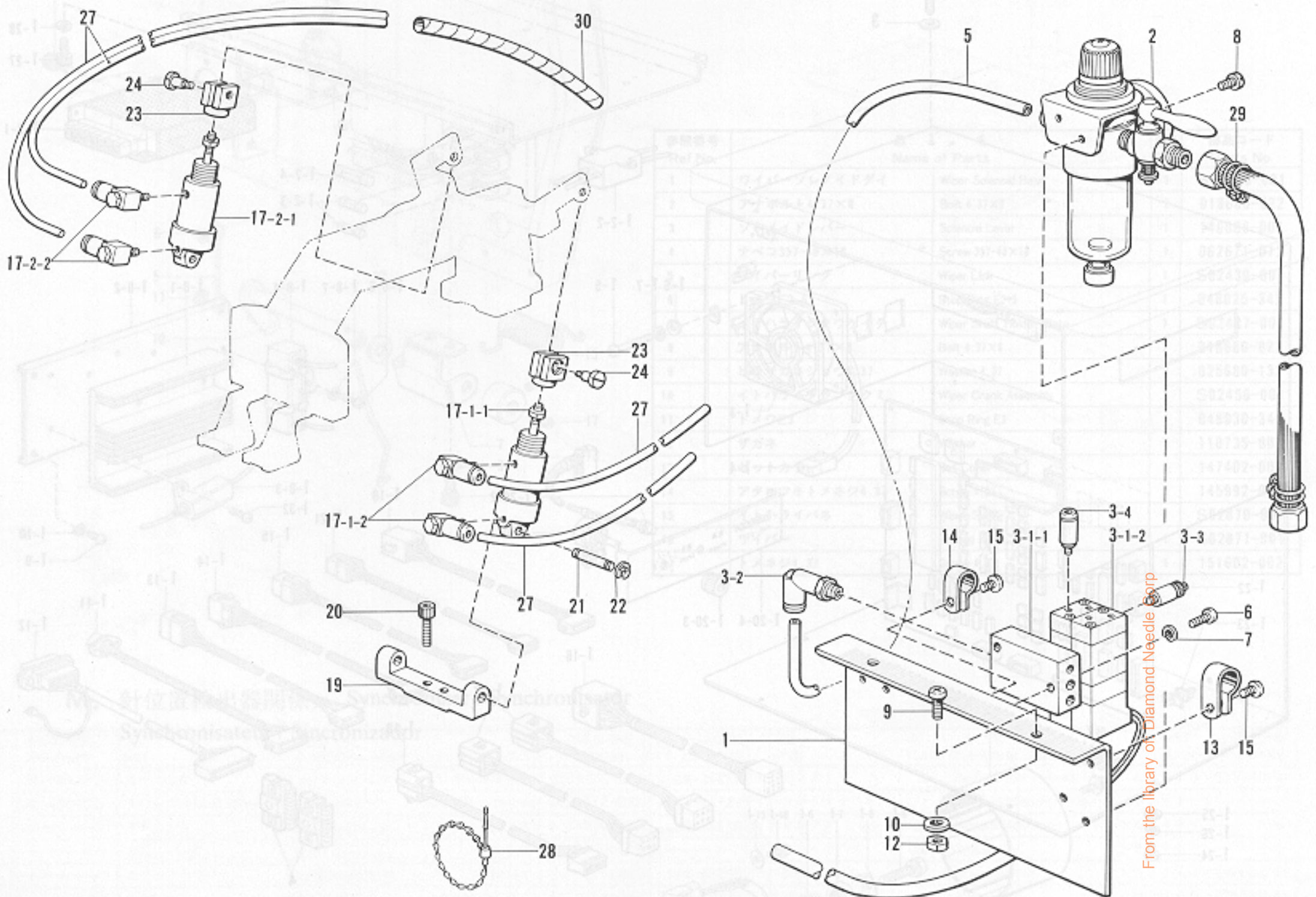

参照番号 Ref.No.	品名 Name of Parts	数量 Q'ty	部品コード Parts No.	参照番号 Ref.No.	品名 Name of Parts	数量 Q'ty	部品コード Parts No.
1	デンジベントリツケイタ Air Valve Setting Plate	1	S03785-001	14	コードホルダ#9 Cord Holder #9	1	525907-000
2	インテグレートクミ Integleter Assembly	1	S03786-001	15	バインドM4×8 Screw M4×8	2	060400-816
3	デンジバルブクミ Air Valve Assembly	1	S03788-001	17-1	エアシリンダRクミ Air Cylinder (R) Assembly	1	S03796-001
3-1	エアマニホルダクミ Air Manifold Block Assembly	1	—	17-1-1	エアシリンダ Air Cylinder	1	—
3-1-1	エアマニホルダ Air Manifold	1	—	17-1-2	エルボM5 Elbow	2	S03820-000
3-1-2	デンジバルブ Solenoid Valve	2	—	17-2	エアシリンダLクミ Air Cylinder (L) Assembly	1	S03798-001
3-2	エルボ1/8 Elbow	1	S03819-000	17-2-1	エアシリンダ Air Cylinder	1	—
3-3	ハイキシポリベン Restrcting Valve	4	—	17-2-2	エルボM5 Elbow	2	S03820-000
3-4	コガタコネクタ Connector	4	S03793-001	19	シリンダササエ Cylinder Supporter	1	S03799-001
5	ナイロンチューブ Air Tube	1	S03795-000	20	アナボルト5×12 Bolt 5×12	2	018501-222
6	ナナベネジ3×22 Screw 3×22	2	002302-203	21	クレビスピン Pin	2	S03800-001
7	バネザガネ2-3 Spring Washer 2-3	2	028030-242	22	トメワE4 Stop Ring E-4	4	048040-342
8	ヒラネジ5×6 Screw 5×6	2	007500-602	23	シリンダツギテ Cylinder Joint	2	S03801-001
9	ナベコM5×12 Screw M5×12	2	062501-202	24	コロジク Roller Shaft	2	110168-001
10	ヒラザガネチューブ5 Washer 5	2	025050-232	27	ナイロンチューブR Air Tube (R)	4	S03803-000
11	バネザガネ2-5 Spring Washer 2-5	2	028050-242	28	ユニタイバンド Bead Band	2	340400-001
12	ナット1シュ5 Nut 1-5	2	021500-103	29	ゴムホースカナクツキ Air Hose	1	149796-001
13	コードホルダ#12 Cord Holder #12	1	554482-000	30	スパイラルチューブ Spiral Tube	2	S00479-000



Q. 電装品関係 / Power supply equipment mechanism / Stromversorgung  
 Mécanisme de l'équipement en alimentation électrique / Mecanismo de la equipo de alimentación de corriente

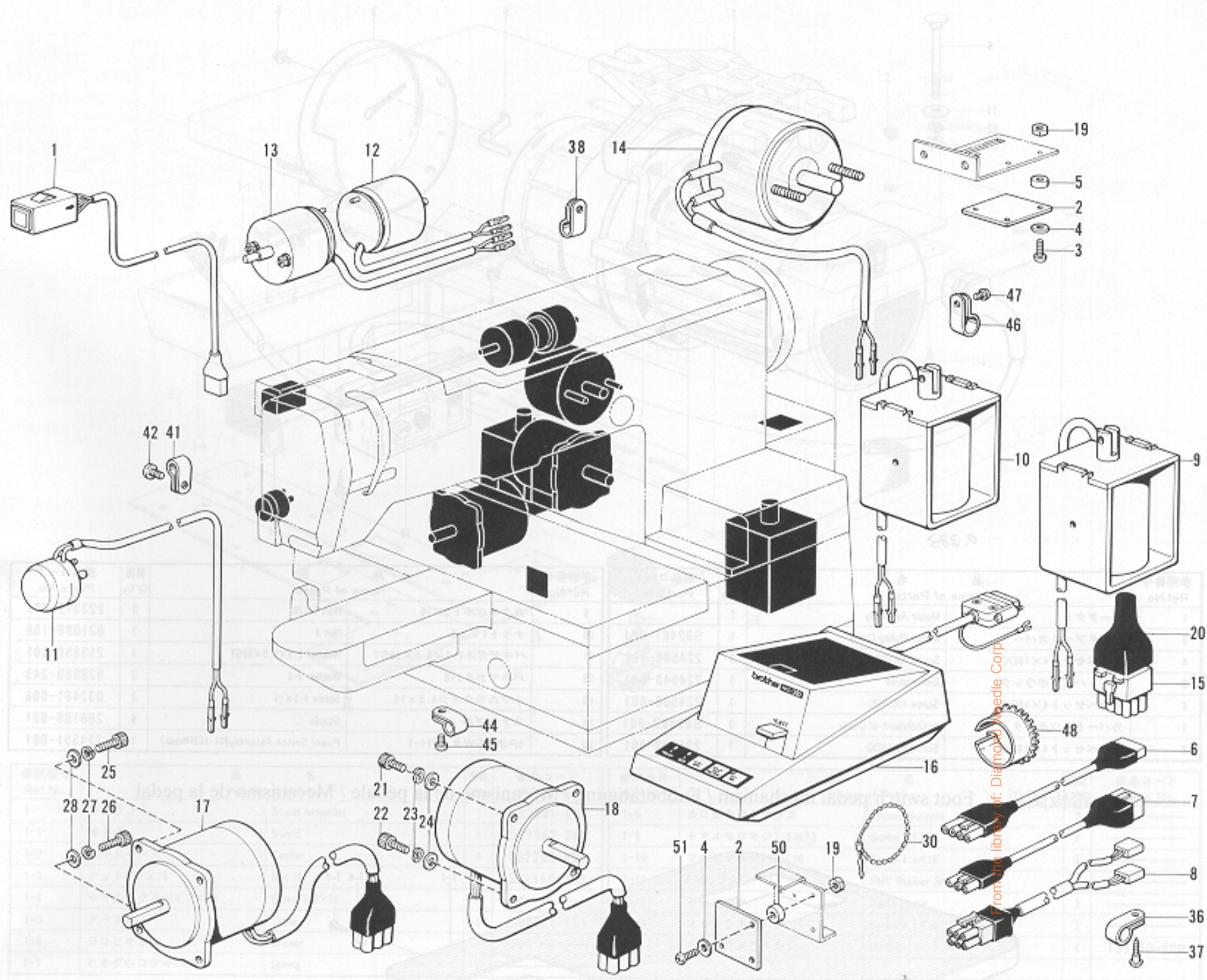

参照番号 Ref.No.	品名 Name of Parts	数量 Q'ty	部品コード Parts No.	参照番号 Ref.No.	品名 Name of Parts	数量 Q'ty	部品コード Parts No.
1	EMスイッチクミ	1	S02916-001	22	アナボルト5×12	2	018501-222
2	ゲンテンキバン	2	S02917-001	23	バネザガネ2-5	4	028050-242
3	ナベネジ3×12	3	002301-203	24	ヒラザガネチュウ5	4	025050-232
4	ヒラザガネチュウ3	6	025030-233	25	アナボルト5×16	2	018501-622
5	ブレーカーカラー	3	157704-001	26	アナボルト5×20	2	018502-022
6	ECMハーネスA	1	S02918-001	27	バネザガネ2-5	4	028050-242
7	デンゲンコード	1	S02919-001	28	ヒラザガネチュウ5	4	025050-232
8	デンゲンハーネスA	1	S02920-001	30	ユニタイバンド	4	340400-001
9	オサエアゲソレノイドRクミ	1	※S03295-001	36	コードホルダ#14	1	552908-000
10	オサエアゲソレノイドLクミ	1	※S03296-001	37	ナベコネジ4.5×16	1	032461-606
11	ワイパーソレノイド	1	S02923-001	38	コードホルダ#24	1	158581-000
12	イトネリソレノイド	1	S02924-001	41	コードホルダ#6	3	525664-000
13	シュオサエソレノイド	1	S02925-001	42	バインドM4×8	2	060400-816
14	オサエアシソレノイド	1	S02926-001	44	コードオサエ	1	149547-000
15	コネクタ3191-12R1	1	S02927-000	45	バインドM4×8	1	060400-816
16	FMC-MD-300クミ	1	S02928-001	46	コードホルダ#16	1	S00470-000
17	パルスモータXクミ	1	S02931-001	47	ナベコネジ32×12	1	062711-212
18	パルスモータYクミ	1	S02932-001	48	シザイブッシュ	1	S032283-000
19	1シュナット3	6	021300-106	50	Xゲンテンカラー	3	S03271-001
20	プラグカバー#15	1	221786-001	51	ナベコネジ3×10	3	002301-003
21	アナボルト5×10	2	018501-022				

※電磁仕様です。 ※ Solenoid type ※ Mit Solenoid ※ Type Solenoide ※ Tipo Solenoide

100-258102	1	002301-203	1	002301-203	1
000-516100	1	002301-203	1	002301-203	1



R. モーター関係 / Motor mechanism / Motor / Mécanisme du moteur / Mecanismo del motor

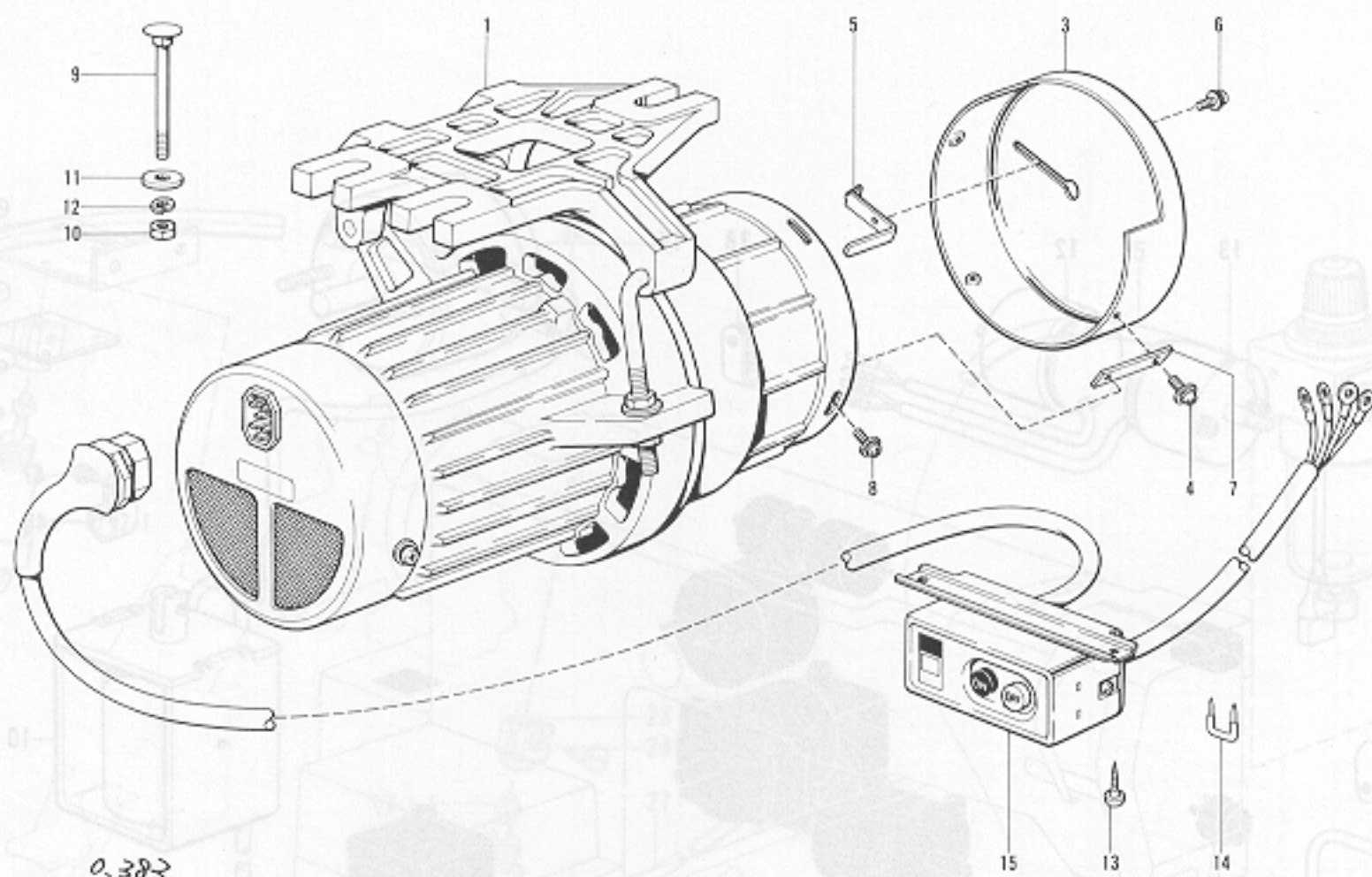

参照番号 Ref.No.	品名 Name of Parts	個数 Q'ty	部品コード Parts No.	参照番号 Ref.No.	品名 Name of Parts	個数 Q'ty	部品コード Parts No.
1	モータクミ	1		9	カクネボルト8X70	3	222372-001
3	モータプーリカバー	1	S02481-001	10	ナット1シュ8	3	021080-106
4	+ナベセット4X10DC	3	224508-001	11	ハネザガネ2.3X8.5X38ST	3	213650-001
5	ベルトハズレボウシ	1	224549-001	12	ハネザガネ2-8	3	028080-243
6	+ナベセット4X10DC	1	224508-001	13	+マルモクネジ4.5X16	2	032461-606
7	カバトリツケイタ	3	S02482-001	14	ステッフル	8	200190-001
8	+ナベセット4X10DC	3	224508-001	15	3PオシSWクミ#11-1	1	224551-001

S. 踏板関係 / Foot switch pedal mechanism / Fußbetätigung / Mécanisme de la pédale / Mecanismo de la pedal

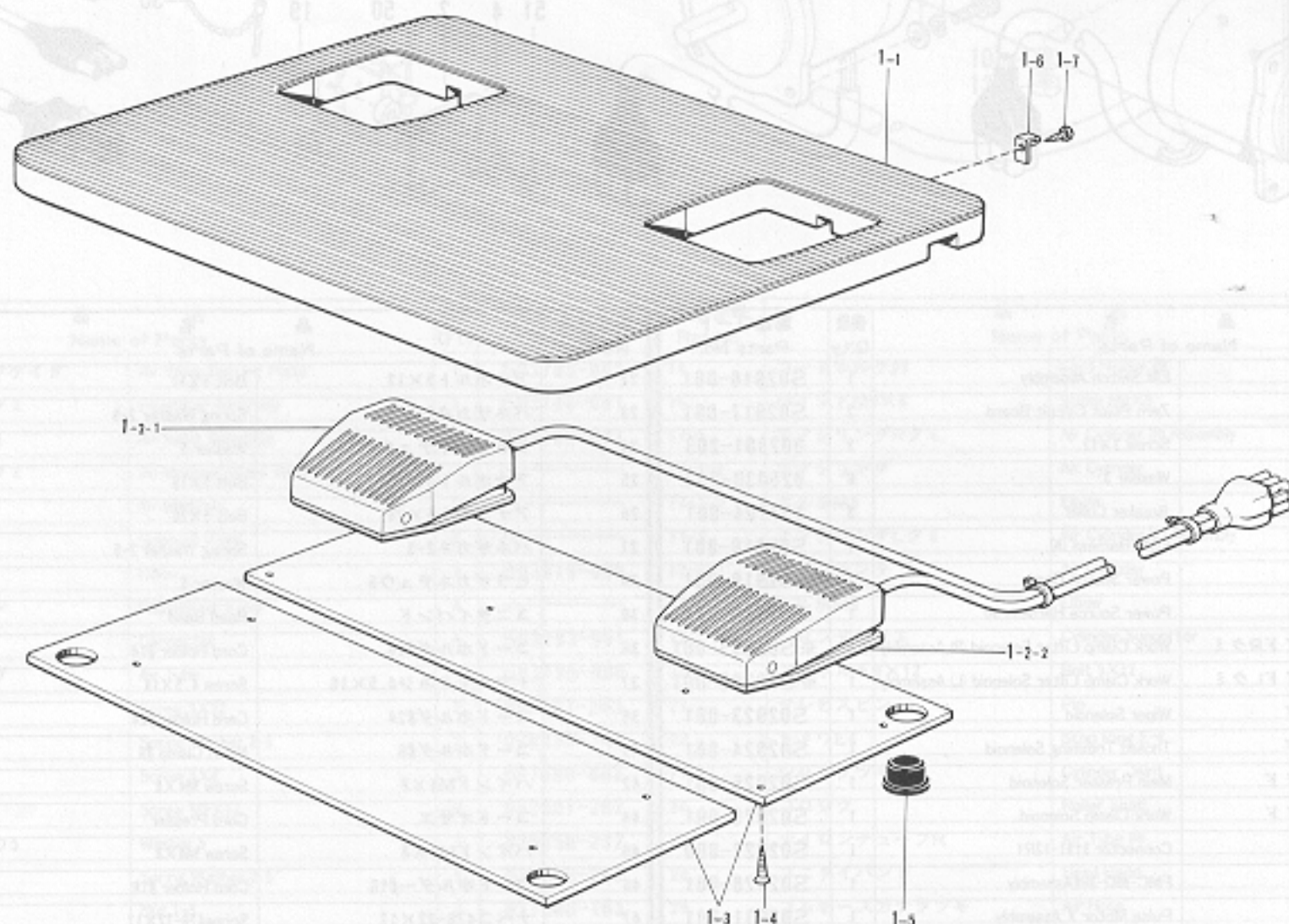

参照番号 Ref.No.	品名 Name of Parts	個数 Q'ty	部品コード Parts No.	参照番号 Ref.No.	品名 Name of Parts	個数 Q'ty	部品コード Parts No.
1	フットスイッチイタスクミ	1	S02489-001	1-3	スイッチウケ	2	
1-1	フットスイッチイタS	1		1-4	+サラモクネジ3.1X13	10	034311-302
1-2	フットスイッチ2ダクミ	1	S02934-001	1-5	カマジクメクラセン	4	159150-000
1-2-1	2ダクスイッチクミ	1	S02978-000	1-6	フミイタカケ	2	S01825-001
1-2-2	1ダクスイッチ	1	S02980-000	1-7	マルモクネジ3.1X20	2	031312-006



T. 動力台関係 / Power Table / Motorgestell / Mécanisme du plateau de la machine / Mecanismo del mesa de trabajo la máquina  
 Pieces en option / Piezas opción

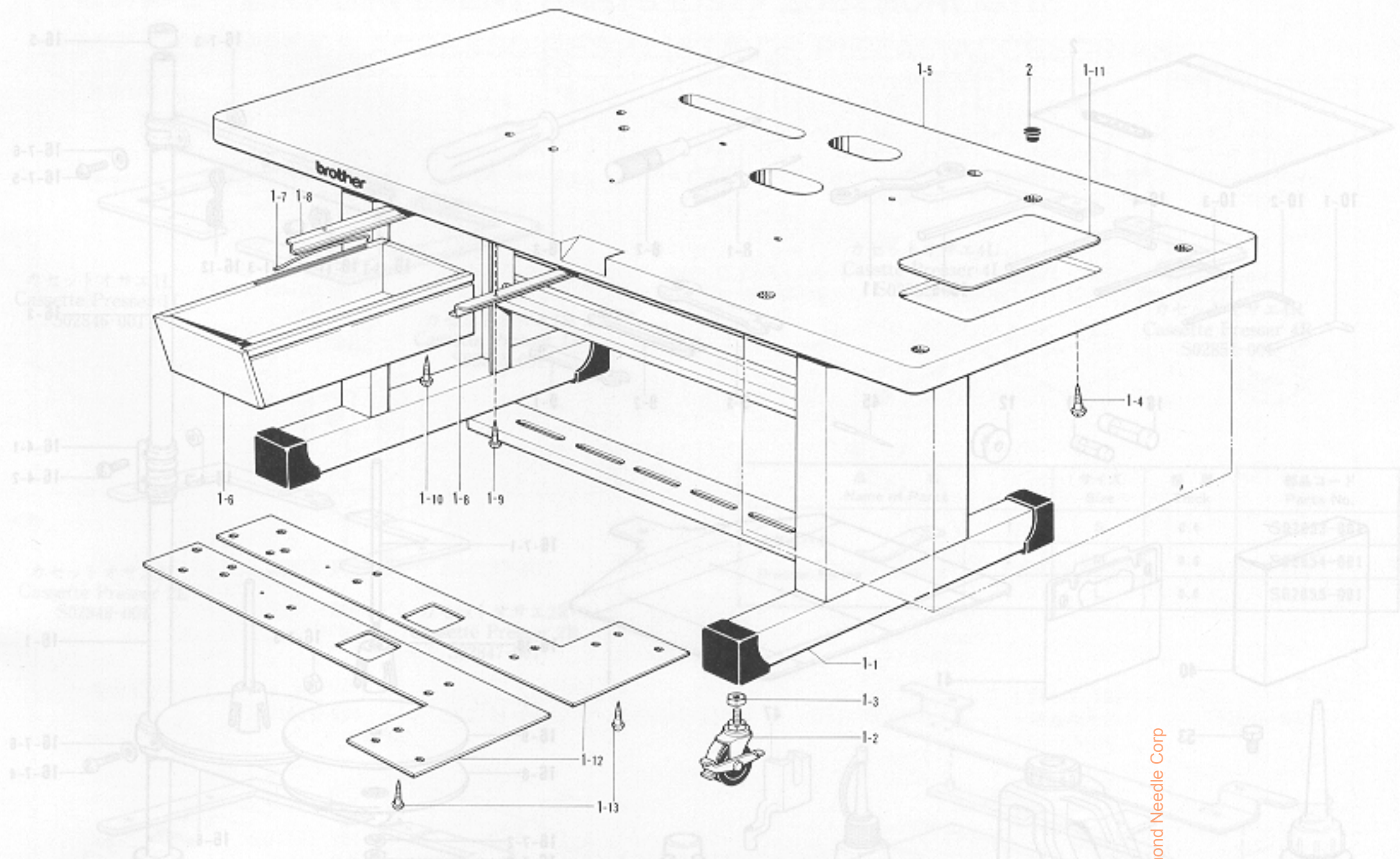

参照番号 Ref.No.	品名 Name of Parts	数量 Q'ty	部品コード Parts No.	参照番号 Ref.No.	品名 Name of Parts	数量 Q'ty	部品コード Parts No.
1	キャククミ Stand Assembly	1	S02861-001	1-8	ヨコヒキダシササエ Drawer Support	2	_____
1-1	キャク Stand	1	S02862-001	1-9	+マルモクネジ3.5×13 Screw 3.5×13	4	_____
1-2	キャスター Caster	4	152393-000	1-10	マルモクネジ4.5×16 Screw 4.5×16	1	_____
1-3	ナット3シュ16 Nut 16	4	021160-303	1-11	FMCゴムシート FMC Rubber Sheet	1	_____
1-4	+マルモクネジ6.2×38 Screw 6.2×38	4	_____	1-12	アースイタ Earth Plate	2	_____
1-5	テーブル Table	1	S02451-001	1-13	マルモクネジ4.5×16 Screw 4.5×16	2	_____
1-6	ヨコヒキダシ Drawer	1	_____	2	カマジクメクラセン Oil Cap	4	159150-000
1-7	ヒキダシコティバネ Spring	1	_____				

U. 付属装置関係 / Programmer device (Option) / Programmvorrichtung  
 Dispositif du programmeur (Pieces en option) / Programadora (opción)

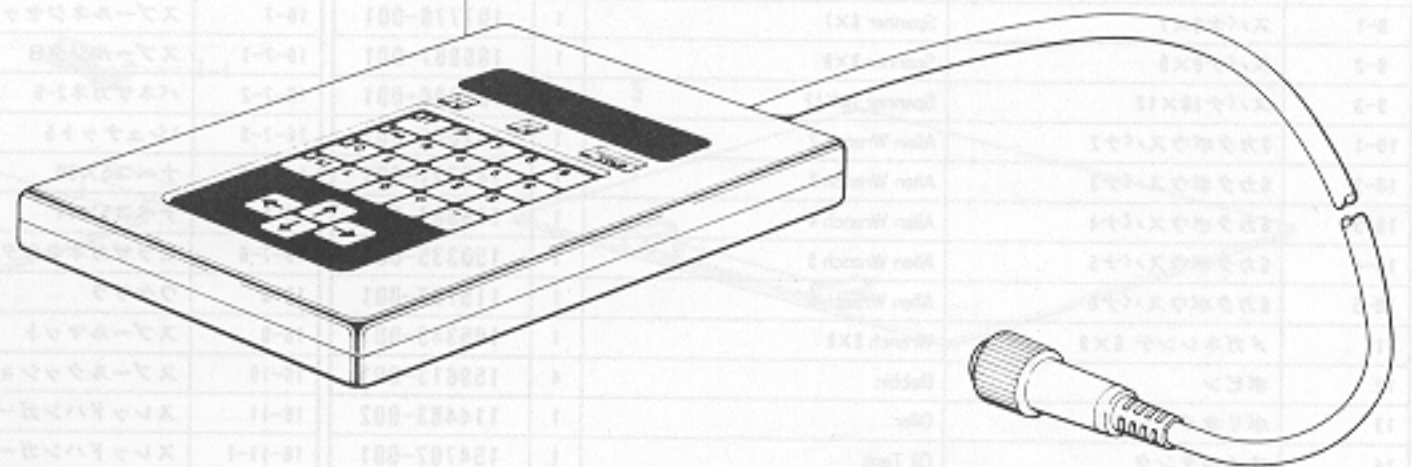

参照番号 Ref.No.	品名 Name of Parts	数量 Q'ty	部品コード Parts No.
1	プログラマークミ Programmer Assembly	1	S02939-001



Z. 付属品関係 / Accessories / Zubehör  
Accessoires / Accesorios

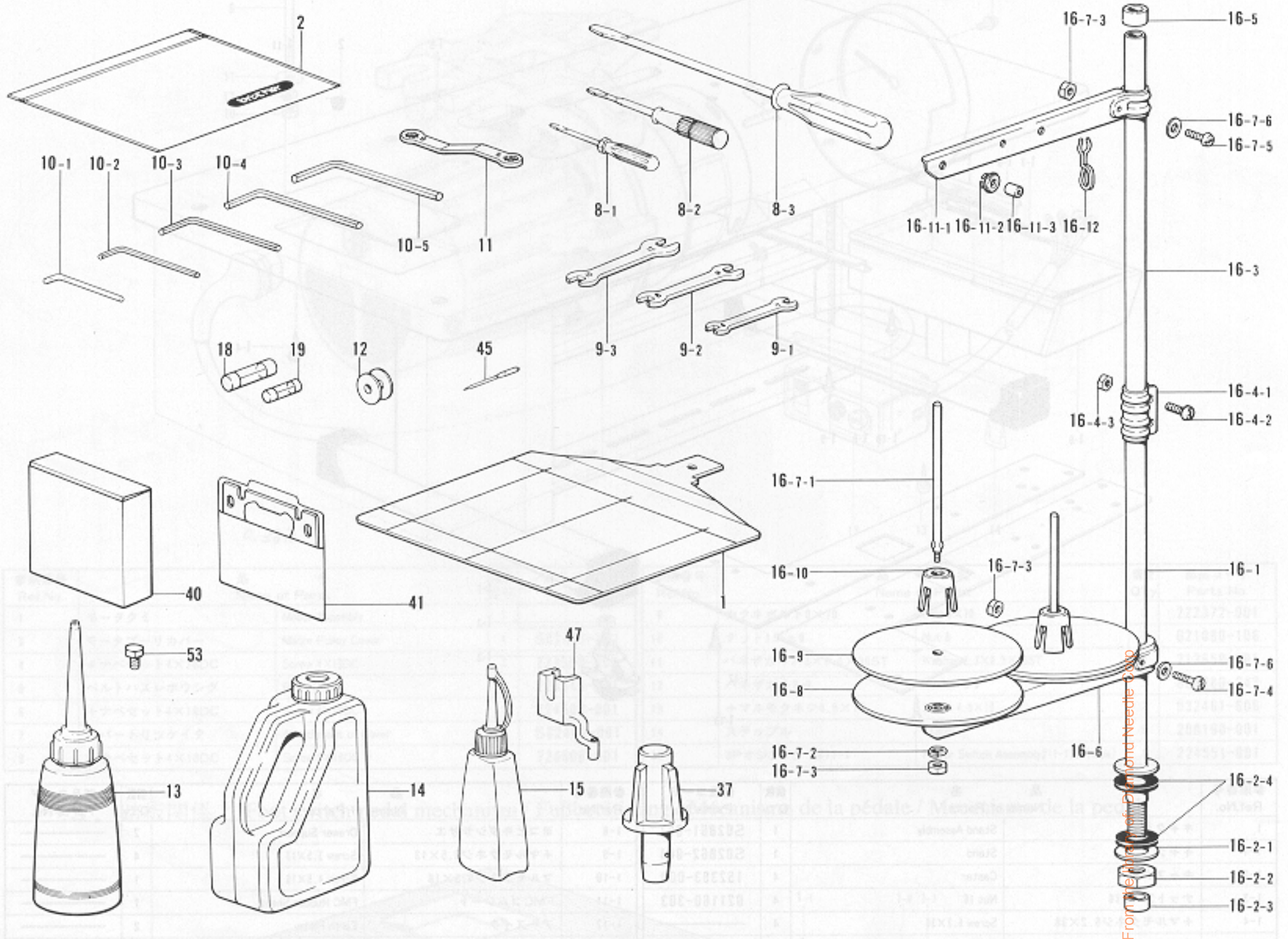

参照番号 Ref.No.	品名 Name of Parts	個数 Q'ty	部品コード Parts No.	参照番号 Ref.No.	品名 Name of Parts	個数 Q'ty	部品コード Parts No.
1	ゼンテンキジュニタ	1	S02452-001	16-4-1	コラムジョイント	1	
2	フソクヒンポリフクロ	1	122991-001	16-4-2	ナベコ5×14	2	062501-406
8-1	ネジマワシ1.9×52	1	142443-001	16-4-3	1シュナット5	2	021500-106
8-2	ネジマワシ3.4×70	1	118837-001	16-5	コラムキャップ	1	150174-000
8-3	ネジマワシ5.5×190	1	101572-101	16-6	スプールホルダー2	1	S02778-001
9-1	スパナ6×7	1	107779-001	16-7	スプールネジセット2	1	S02780-001
9-2	スパナ8×9	1	100887-001	16-7-1	スプールシクB	2	150179-002
9-3	スパナ10×12	1	107780-001	16-7-2	バネザガネ2-5	2	028050-246
10-1	6カクボウスパナ2	1	142002-001	16-7-3	1シュナット5	4	021500-106
10-2	6カクボウスパナ3	1	142721-001	16-7-4	ナベコ5×30	1	062503-006
10-3	6カクボウスパナ4	1	118064-001	16-7-5	ナベコ5×14	1	062501-406
10-4	6カクボウスパナ5	1	150335-001	16-7-6	ヒラザガネコガタ5	2	026050-136
10-5	6カクボウスパナ6	1	115157-001	16-8	ウケザラ	2	150180-000
11	メガネレンチ 8×9	1	105343-001	16-9	スプールのマット	2	150182-000
12	ボビン	4	159613-001	16-10	スプールのクッション	2	126863-000
13	ポリオイラー	1	114483-002	16-11	スレッドハンガー	1	S02786-001
14	オイルタンク	1	154702-001	16-11-1	スレッドハンガー2	1	
15	シリコンオイル	1	156334-002	16-11-2	イトカケハンガー	2	
16	イトタテダイクミ2DR	1	S02763-201	16-11-3	スレッドブッシュ	2	
16-1	コラムパイプD	1	156112-002	16-12	イトカケバネ	1	S02747-001
16-2	パイプDネジセットB	1	S02777-001	18	ヒューズ15A	1	S02887-000
16-2-1	ヒラザガネ16	1	150206-000	19	ツツヒューズ5A	1	S02888-000
16-2-2	ロックナット5/8	1	150191-002	37	トウササエマクラ	1	S02455-001
16-2-3	コラムキャップ	1	150174-000	40	ベツウリMディスク10イリ	1	575739-001
16-2-4	イトタテゴム	2	S01005-000	41	マテクロディスク	1	S02453-001
16-3	コラムパイプ	1	150172-002	45	ミシンハリ	1	
16-4	コラムジョイントクミ	1	150106-002	47	オサエアシA	1	152283-101



仕様別部品一覧表/DIFFERENT PARTS LIST/ZUBEHÖRLISTE  
 LISTE DES PIÈCES ACCESSOIRES/LISTA DE PIEZAS ACCESORIAS

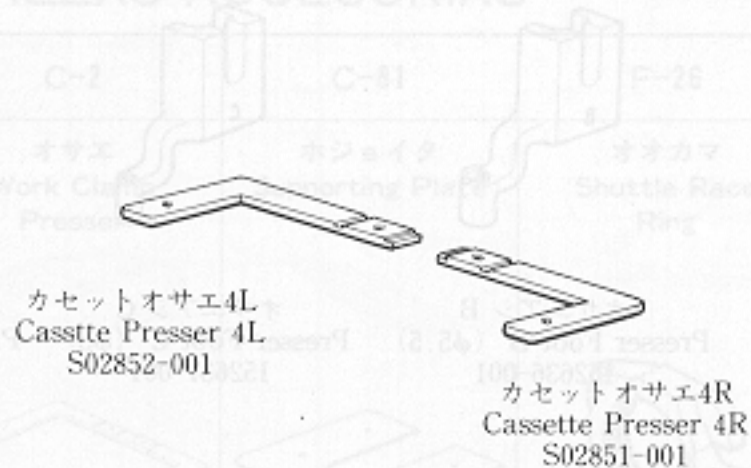
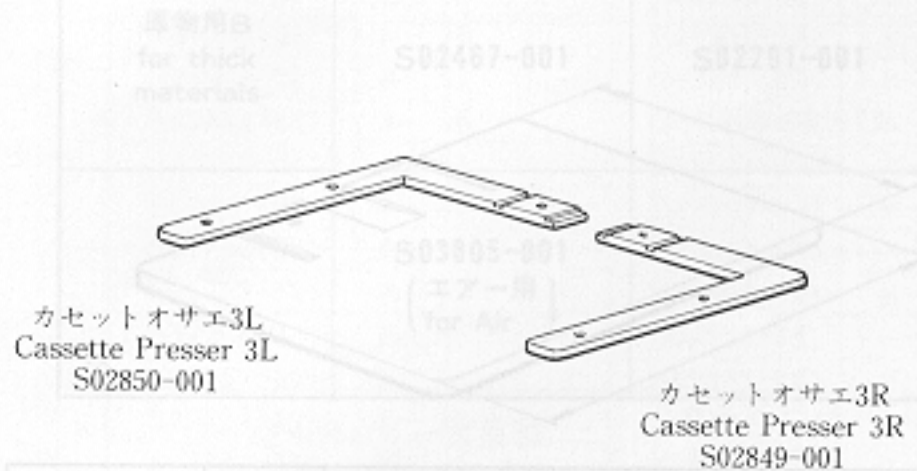
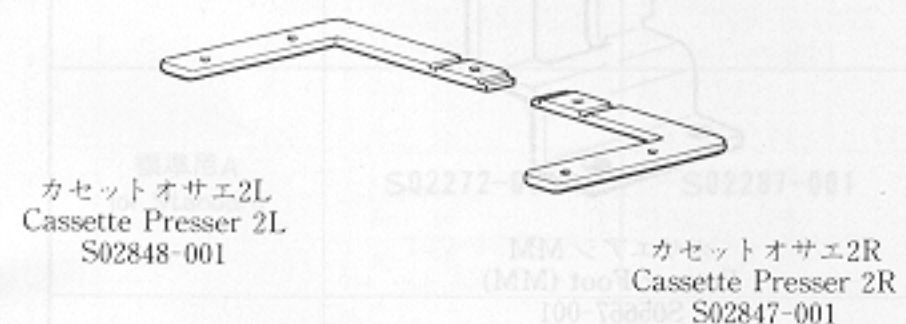
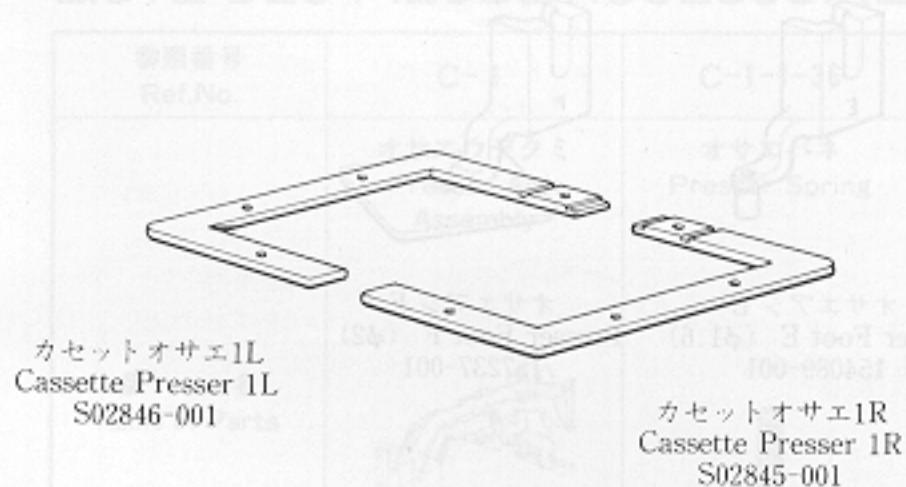

品名 Name of Parts	サイズ Size	板厚 Thick	部品コード Parts No.
オサエバネ Presser Spring	1	S	S02853-001
	2	M	S02854-001
	3	L	S02855-001

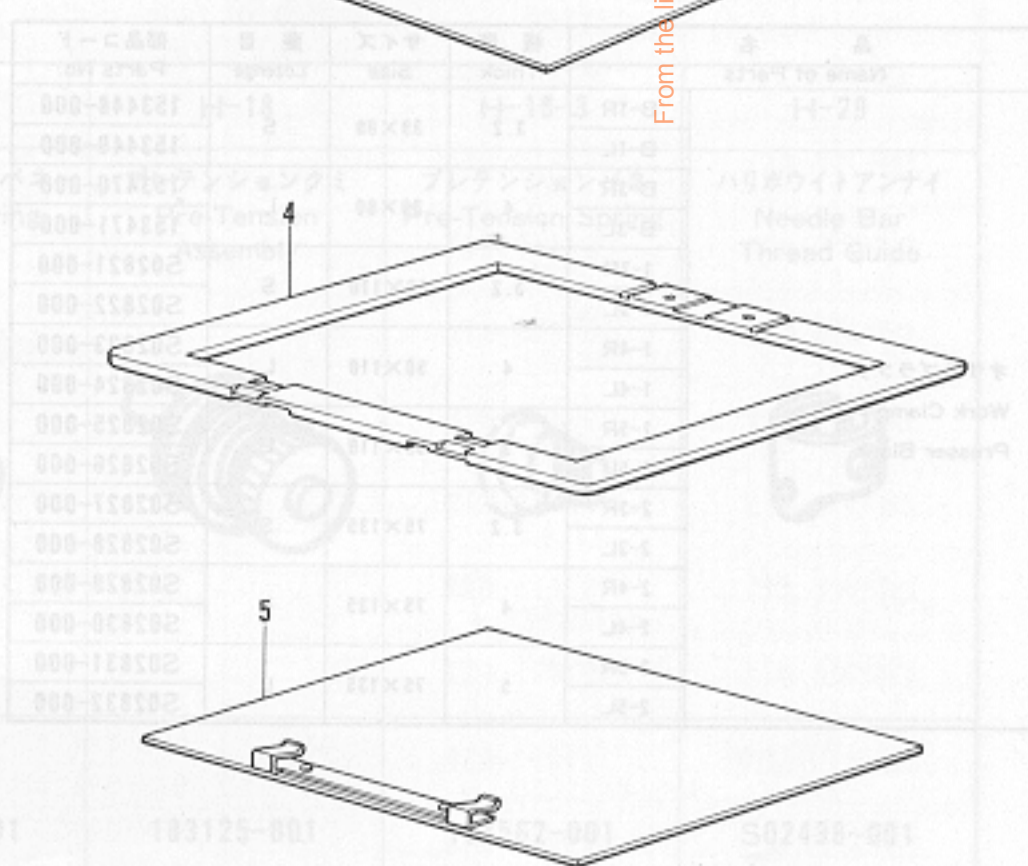
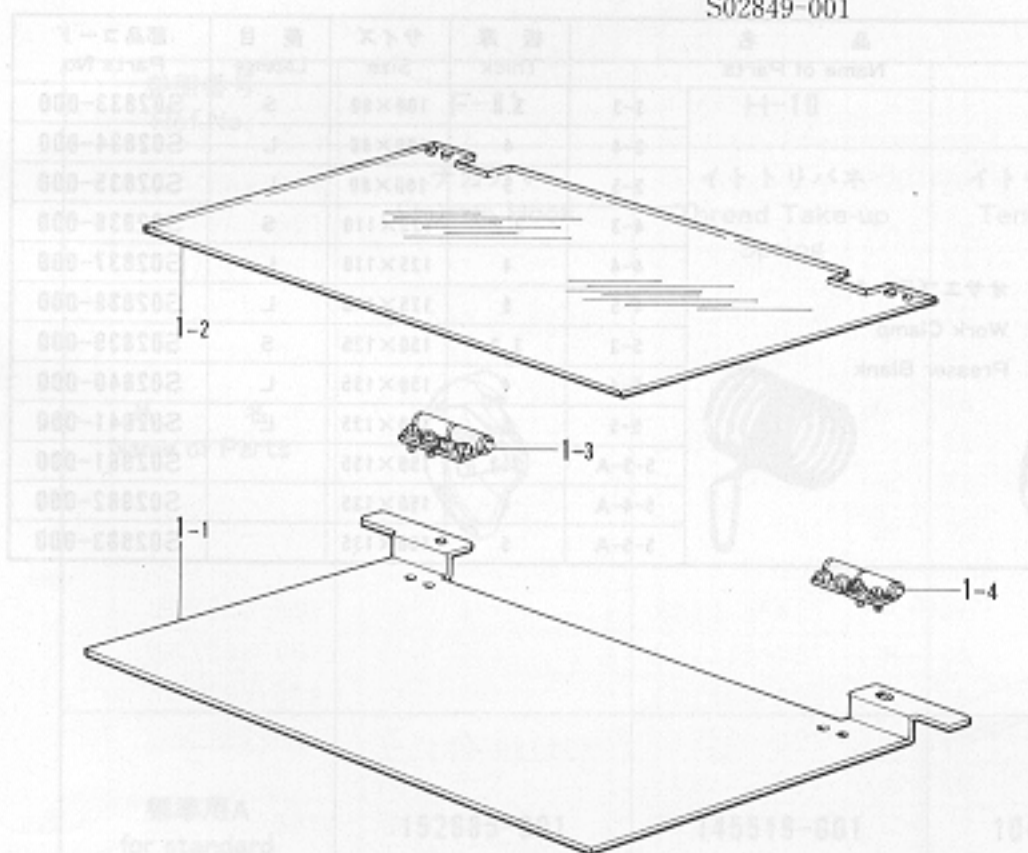
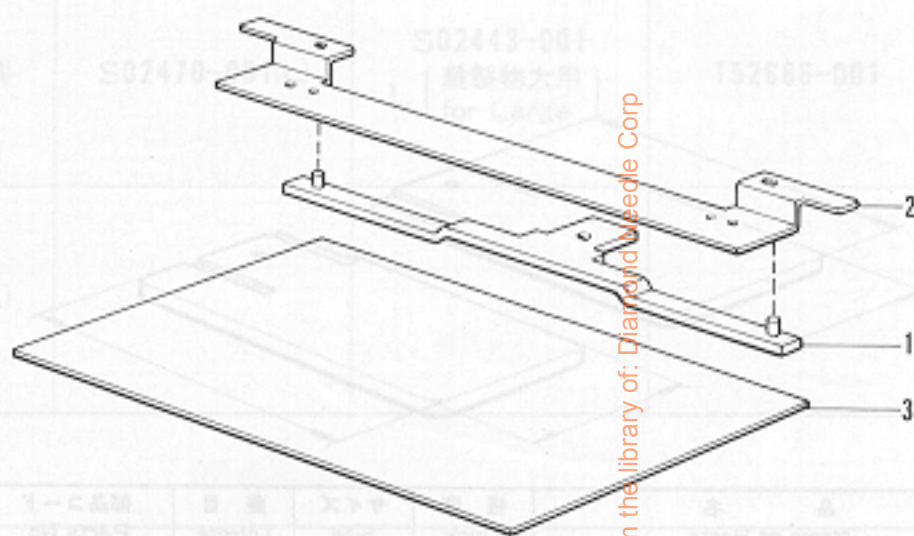

参照番号 Ref.No.	品名 Name of parts	個数 Q'ty	部品コード Parts No.
1	カセットオサエAクミ	1	S02959-001
	カセットオサエBクミ	1	S02960-001
1-1	カセットイタD-A	1	S02966-001
1-2	カセットイタU-A(t=1)	1	S02968-000
	カセットイタU-B(t=2)	1	S02971-000
1-3	チョウバンクミミギ	1	152632-001
1-4	チョウバンクミヒダリ	1	152633-001

参照番号 Ref.No.	品名 Name of parts	個数 Q'ty	部品コード Parts No.
1	カセットシジイタクミ	1	S02963-001
2	カセットイタD-B	1	S02967-001
3	カセットシタイタA(t=1)	1	S02969-000
	カセットシタイタB(t=2)	1	S02970-000
4	オサエL	1	S02470-001
	OTオサエイタAクミ(t=0.5)	1	S03902-001
	OTオサエイタBクミ(t=1)	1	S03903-001
	OTオサエイタCクミ(t=2)	1	S03904-001

From the library of: Diamond Needle Corp



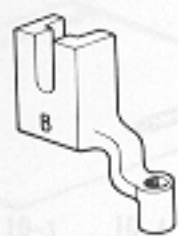

オサエアシ B  
 Presser Foot B (φ5.5)  
 152636-001

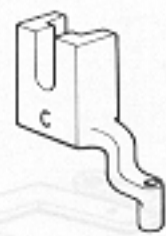

オサエアシ C  
 Presser Foot C (φ3)  
 152637-001

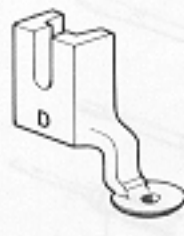

オサエアシ D  
 Presser Foot D (φ3)  
 154069-001

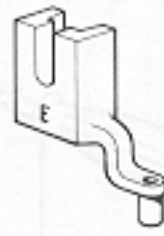

オサエアシ E  
 Presser Foot E (φ1.6)  
 154089-001

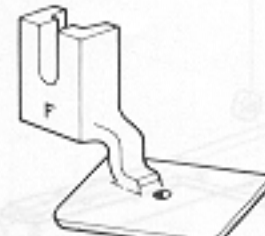

オサエアシ F  
 Presser Foot F (φ2)  
 157237-001



オサエアシ S  
 Presser Foot (S)  
 S02441-001



オサエアシ L  
 Presser Foot (L)  
 S02469-001

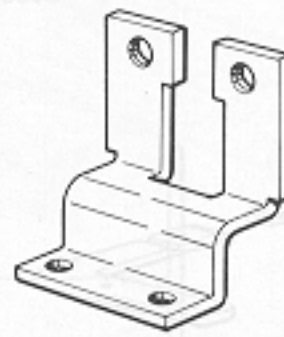

オサエアシ MM  
 Presser Foot (MM)  
 S05667-001

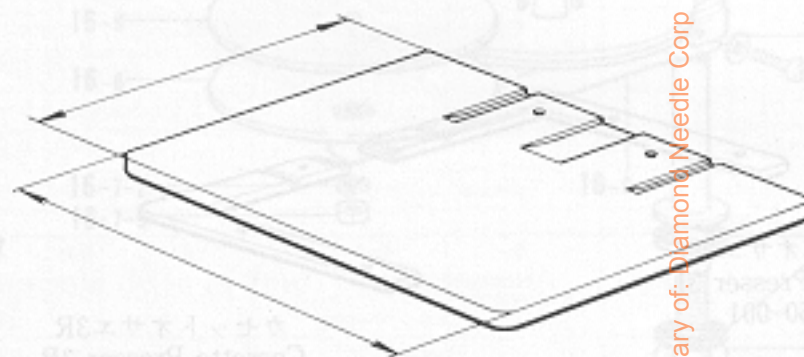
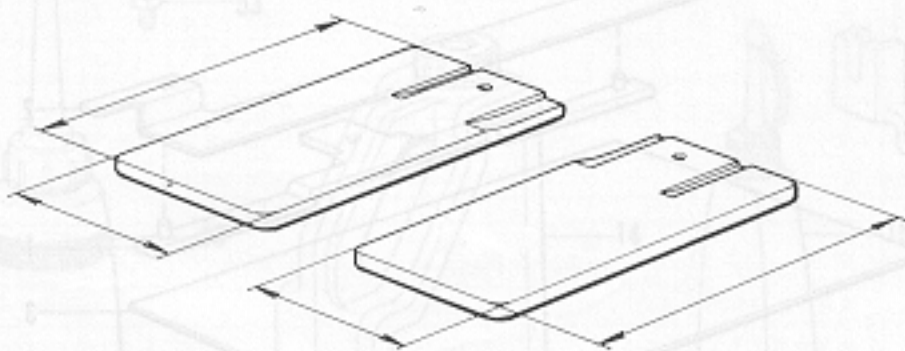

品名 Name of Parts	板厚 Thick	サイズ Size	菱目 Lozenge	部品コード Parts No.	
オサエブラック Work Clamp Presser Blank	B-1R	3.2	39×80	S	153448-000
	B-1L				153449-000
	B-3R	4	39×80	L	153470-000
	B-3L				153471-000
	1-3R	3.2	50×110	S	S02821-000
	1-3L				S02822-000
	1-4R	4	50×110	L	S02823-000
	1-4L				S02824-000
	1-5R	5	50×110	L	S02825-000
	1-5L				S02826-000
	2-3R	3.2	75×135	S	S02827-000
	2-3L				S02828-000
	2-4R	4	75×135	L	S02829-000
	2-4L				S02830-000
	2-5R	5	75×135	L	S02831-000
	2-5L				S02832-000



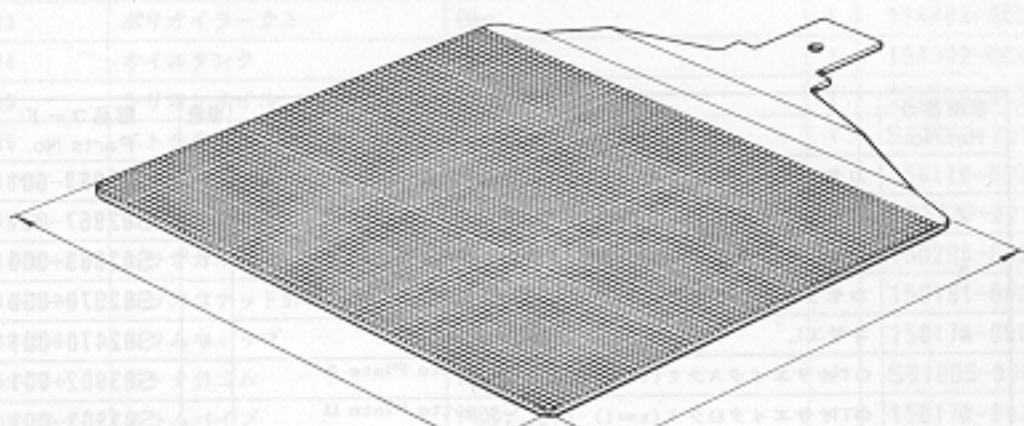

品名 Name of Parts	板厚 Thick	サイズ Size	菱目 Lozenge	部品コード Parts No.
オサエブラック Work Clamp Presser Blank	3-3	3.2	100×80	S02833-000
	3-4	4	100×80	S02834-000
	3-5	5	100×80	S02835-000
	4-3	3.2	125×110	S02836-000
	4-4	4	125×110	S02837-000
	4-5	5	125×110	S02838-000
	5-3	3.2	150×135	S02839-000
	5-4	4	150×135	S02840-000
	5-5	5	150×135	S02841-000
	5-3-A	3.2	150×135	S02981-000
	5-4-A	4	150×135	S02982-000
	5-5-A	5	150×135	S02983-000





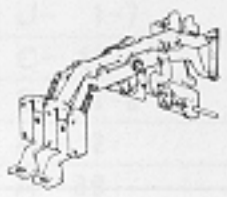

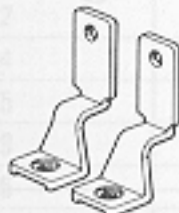
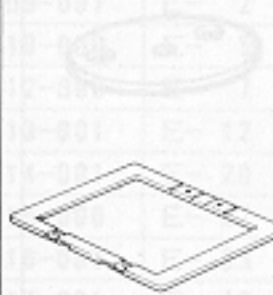

品名 Name of Parts	板厚 Thick	サイズ Size	菱目 Lozenge	部品コード Parts No.
オクリイタブラック Feed Plate Blank	1	1	170×155	S02234-000
	2	2	170×155	S02843-000
	3	1	170×155	S02844-000
	4	2	170×155	穴 Hole S02842-001
	5	2	246×163	穴 Hole S03309-001







仕様別部品一覧表/DIFFERENT PARTS LIST/ZUBEHORLISTE  
 LISTE DES PIECES ACCESSOIRES/LISTA DE PIEZAS ACCESORIAS

参照番号 Ref.No.	C-1	C-1-1-36	C-1-1-37	C-2	C-81	F-26
品名 Name of Parts	オサエウデクミ Presser Arm Assembly 	オサエバネ Presser Spring 	オサエアシ Work Clamp 	オサエ Work Clamp Presser 	ホジョイタ Supporting Plate 	オオカマ Shuttle Race Ring 
標準用A for Standard	S02272-001	S02287-001	S02441-001(S) (厚物用・最大模様サイズ 120×94.5) for thick materials Big size 120×94.5	S02386-001(S)	S02442-001(S)	152682-001
厚物用B for thick materials	S02467-001	S02291-001	S02288-001(M)	S02470-001(L)	S02443-001 L (縫製物大用) for Large	152686-001
	S03805-001 (エア用) for Air		S02469-001(L)			

From the library of: Diamond Needle Corp

参照番号 Ref.No.	F-31	H-10	H-13	H-18	H-18-3	H-29
品名 Name of Parts	ナカカマ Shuttle Hook 	イトトリバネ Thread Take-up Spring 	イトチョウシバネ Tension Spring 	プレテンションクミ Pre-Tension Assembly 	プレテンションバネ Pre-Tension Spring 	ハリボウイトアンナイ Needle Bar Thread Guide 
標準用A for standard	152685-001	145519-001	104525-001	183125-001	154562-001	S02438-001
厚物用B for thick materials	152687-001	144588-001	107606-001	183371-001	107681-001	S02439-001

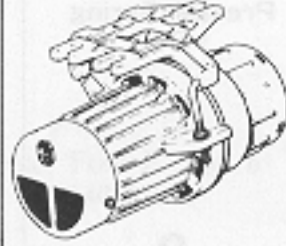

参照番号 Ref.No.	K-22	K-38	L-18/L-19	R-1	S-1
品名 Name of Parts	イトキリバネ Spring 	ハリアナイト Needle Hole Plate 	Finger Guard Washer 3.5 (for Export) 	モータクミ Motor Assembly 	フットスイッチ イタクミ Foot Switch Plate Assembly 
標準用 A for Standard	S02362-001	S02371-001 (A)(φ1.6)		228238-001 (200V)	S02489-001 (300×370)(S)
厚物用 B for thick materials	S02363-001	(E)(φ2.6)	S02445-001 025350-236	228239-001 (220V)(300V)	S02984-001 (450×600)(L)
		S02373-001 (F)(φ2.2)		229689-001 (415V)	

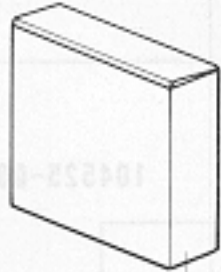
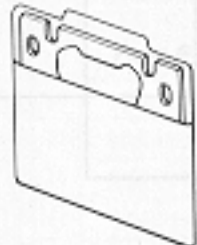
ハリ・Needle		参照番号 Re NO.	品名 Name of Parts	サブクラス Sub-Class	部品コード・Parts NO.	
DP×5 #9	107415-009				作成器付き・ With Programmer	作成器なし・ With Programmer
DP×5 #11	107415-011	U-1	プログラマークミ Programmer Assembly 		S02939-001	—
DP×5 #14	107415-014					
DP×5 #16	107415-016					
DP×5 #18	107415-018					
DP×5 #19	107415-019					
DP×5 #21	107415-021	Z-40	ベツウリ Mディスク10イリ Micro Disc(MFD10) (1BOX Par 10Pes) 		575739-001	—
DP×5 #23	107415-023					
DP×3KN#10	154763-010					
DP×17 #14	145646-014	Z-41	マイクロディスククミ Micro Disc Assembly 		—	S02453-001
DP×17 #16	145646-016					
DP×17 #18	145646-018					
DP×17 #19	145646-019					
DP×17 #21	145646-021					
DP×17 #24	145646-024					
DP×17 #25	145646-025					



索引/INDEX/VERZEICHNIS/INDEX/INDEX

部品コード Parts No.	参照番号 Ref. No.	部品コード Parts No.	参照番号 Ref. No.	部品コード Parts No.	参照番号 Ref. No.	部品コード Parts No.	参照番号 Ref. No.
S00470-000	Q- 46	S02318-001	D- 31	S02405-001	C- 53	S02483-001	A- 96
S00479-000	P- 30	S02319-001	D- 42	S02406-001	C- 56	S02484-001	A- 93
S00722-001	K- 48	S02320-001	D- 32	S02407-001	L- 7	S02485-001	D- 87
S00723-001	K- 49	S02321-001	D- 39	S02408-001	E- 1	S02488-001	C- 43-2
S00939-001	D-105	S02322-001	D- 40	S02409-001	E- 2	S02489-001	S- 1
S01005-000	Z- 16-2-4	S02323-001	D- 45	S02410-000	E- 5	S02747-001	Z- 16-12
S01293-001	J- 1-16	S02324-001	D- 47	S02412-000	E- 7	S02763-201	Z- 16
S01294-001	J- 1-7	S02326-001	D- 52	S02413-001	E- 12	S02777-001	Z- 16-2
S01698-001	C- 43-3	S02327-001	D- 54	S02414-001	E- 20	S02778-001	Z- 16-6
S01825-001	S- 1-6	S02328-001	D- 55	S02415-000	E- 27	S02780-001	Z- 16-7
S02225-001	A- 2	S02329-001	D- 59	S02416-001	E- 33	S02786-001	Z- 16-11
S02226-001	A- 39	S02330-001	D- 65	S02417-001	E- 42	S02857-001	G- 4-3
S02227-001	A- 5	S02331-001	D- 67	S02418-001	E- 43	S02858-001	D- 48
S02228-001	A- 5-1	S02332-001	D- 68	S02419-001	E- 46	S02861-001	T- 1
S02229-000	A- 5-2	S02333-000	D- 71	S02420-001	E- 48	S02862-001	T- 1-1
S02231-001	A- 10	S02336-001	D- 75	S02421-001	E- 51	S02870-001	L- 15
S02237-001	A- 15	S02337-001	D- 80	S02422-001	F- 5	S02871-001	L- 16
S02239-001	G- 6	S02338-001	D- 82	S02423-001	F- 9	S02872-001	A- 35
S02240-001	A- 28	S02339-001	D- 84	S02425-001	F- 10	S02873-001	C- 84
S02241-001	A- 30	S02343-001	D-100	S02426-001	F- 12	S02876-001	C- 35
S02242-001	A- 37	S02344-001	D-103	S02427-001	F- 16	S02881-001	N- 1
S02243-001	A- 40	S02345-001	D-107	S02429-001	F- 16-2	S02887-000	N- 1-2-3
S02244-001	A- 41	S02346-001	K- 1	S02430-001	L- 5		Z- 18
S02248-001	A- 51	S02347-001	K- 3	S02433-001	H- 1	S02888-000	N- 1-2-4
S02249-001	A- 60	S02348-000	K- 3-1	S02434-001	H- 7		Z- 19
S02250-001	A- 63	S02349-001	K- 3-5	S02435-001	H- 8	S02889-000	N- 1-3
S02251-001	A- 67	S02350-001	K- 3-5-1	S02436-001	H- 15	S02906-000	N- 1-20-1
S02252-001	A- 78	S02351-001	K- 3-11	S02438-001	H- 29	S02909-001	N- 1-22
S02253-001	A- 72	S02352-001	K- 8	S02440-001	L- 1	S02913-001	N- 4
S02254-001	A- 80	S02354-001	K- 9	S02441-001	C- 1-1-37	S02916-001	Q- 1
S02255-001	E- 55	S02355-001	K- 11	S02442-001	C- 81	S02917-001	Q- 2
S02256-001	A- 90		K- 16	S02443-001	C- 81	S02918-001	Q- 6
S02257-001	B- 1		K- 23	S02444-001	C- 83	S02919-001	Q- 7
S02258-001	B- 2	S02356-001	K- 13	S02445-001	A-124	S02920-001	Q- 8
S02260-000	B- 3	S02357-000	K- 14	S02446-001	B- 22	S02923-001	Q- 11
S02263-001	B- 13	S02358-001	K- 19	S02447-001	D- 76	S02924-001	Q- 12
S02264-000	B- 15	S02359-000	A- 35-2	S02448-001	J- 1	S02925-001	Q- 13
S02265-001	B- 25	S02361-001	K- 20	S02450-001	J- 1-8	S02926-001	Q- 14
S02269-001	B- 27	S02362-001	K- 22	S02451-001	T- 1-5	S02927-000	Q- 15
S02270-001	B- 32	S02364-000	K- 26	S02452-001	Z- 1	S02928-001	Q- 16
S02271-001	B- 35	S02365-001	K- 28	S02453-001	Z- 41	S02931-001	Q- 17
S02287-001	C- 1-1-36	S02368-001	K- 30	S02454-000	A-113	S02932-001	Q- 18
S02288-001	C- 1-1-37	S02370-001	K- 35	S02455-001	Z- 37	S02934-001	S- 1-2
	C- 1-2-15	S02373-001	K- 38	S02456-001	L- 10	S02939-001	U- 1
S02289-001	C- 1-1-41	S02374-001	K- 40	S02457-001	H- 35	S02962-001	G- 2-3
S02291-001	C- 1-1-36	S02375-001	K- 43	S02459-001	G- 2-1		G- 11-2
S02293-001	D- 3	S02378-001	K- 44	S02460-001	C- 45	S02976-001	G- 17-6
S02294-001	D- 4	S02379-001	K- 45	S02462-001	G- 11-1	S02978-000	S- 1-2-1
S02295-000	D- 4-1	S02380-001	K- 46	S02464-001	G- 17-1	S02980-000	S- 1-2-2
S02296-001	D- 4-2	S02381-001	K- 47	S02465-000	G- 17-2	S02985-000	A-100
	K- 3-2	S02385-001	K- 50	S02466-000	G- 33	S032283-000	Q- 48
S02298-001	D- 4-4	S02386-001	C- 2	S02468-001	E- 14	S03271-001	Q- 50
	K- 3-4		C- 2		E- 35	S03272-001	D- 1
S02299-000	D- 4-5	S02387-001	C- 13	S02469-001	C- 1-1-37	S03281-001	A-115
S02300-001	D- 72	S02388-001	C- 21	S02470-001	C- 2	S03289-001	G- 40
S02301-001	D- 4-7	S02389-001	C- 22	S02472-001	C- 16	S03293-001	C- 28
S02302-001	D- 4-9	S02392-001	C- 32	S02473-001	C- 57	S03294-001	C- 29
S02303-001	D- 4-20	S02396-001	C- 33	S02474-001	E- 19	S03295-001	Q- 9
S02304-001	D- 17	S02398-000	C- 42	S02475-001	C- 43	S03296-001	Q- 10
S02305-001	D- 11	S02400-001	C- 43-1	S02476-001	E- 17	S03329-001	B- 10
S02307-001	D- 13	S02401-000	C- 44		E- 38	S03359-000	G- 41
S02308-001	D- 20	S02402-001	E- 45	S02477-000	E- 41	S03661-000	G- 4-4
S02310-001	D- 20-2	S02403-001	C- 46	S02478-001	C- 27	S03662-000	G- 2-4
S02311-001	D- 22		E- 22	S02479-001	C- 61	S03785-001	P- 1
S02313-001	D- 38	S02404-001	C- 48	S02481-001	R- 3	S03786-001	P- 2
S02314-001	D- 26		E- 24	S02482-001	R- 7	S03788-001	P- 3

From the library of: Diamond Needle Corp.



部品コード Parts No.	参照番号 Ref. No.	部品コード Parts No.	参照番号 Ref. No.	部品コード Parts No.	参照番号 Ref. No.	部品コード Parts No.	参照番号 Ref. No.
S03793-001	P- 3-4	017681-012	C- 58	025060-332	A-110	060400-816	Q- 45
S03795-000	P- 5	017761-412	C- 14	025080-132	J- 1-5	062300-416	E- 56
S03796-001	P- 17-1	018061-222	A-111	025080-232	D- 9	062300-806	E- 18
S03798-001	P- 17-2	018062-022	E- 10		N- 3	062300-806	E- 39
S03799-001	P- 19		D- 8	025100-132	A- 24	062400-605	D-104
S03800-001	P- 21		K- 7	025350-132	K- 41	062501-202	P- 9
S03801-001	P- 23		N- 1-27	025350-236	A-125	062501-406	Z- 16-4-2
S03803-000	P- 27	018084-022	N- 2	025350-332	G- 17-4		Z- 16-7-5
S03805-001	C- 1-2	018400-622	E- 52	025680-132	L- 9	062503-006	Z- 16-7-4
S03819-000	P- 3-2	018401-222	C- 36	025680-232	B- 9	062660-412	F- 16-3
S03820-000	P- 17-1-2		D- 53	025680-232	C- 1-2-6	062660-712	F- 16-7
	P- 17-2-2	018500-822	C- 1-1-29		C- 18	062670-412	H- 25
S03899-000	C- 19		C- 24	025750-132	A- 46		K- 42
S03905-000	A-120	018501-022	K- 27	025770-232	D- 4-22	062670-512	A- 36
S05668-001	C- 1-1		Q- 21		K- 3-12	062670-612	A- 42
002301-003	Q- 51		A-114	026050-136	Z- 16-7-6		A- 68
002301-203	N- 1-32		P- 20	028030-242	P- 7		A- 73
	Q- 3		Q- 22	028040-242	C- 37		A- 94
002302-203	P- 6	018501-422	F- 25		E- 54		A- 98
002401-003	N- 1-24	018501-622	D- 83	028040-243	N- 1-10		G- 17-3
	N- 1-8-6		Q- 25		N- 1-26		G- 27
	N- 1-9	018502-022	Q- 26		N- 1-7		G- 35
002404-505	N- 1-5	018502-222	E- 8		N- 1-8-7		H- 4
007500-602	P- 8		E- 28	028050-242	D- 86		H- 28
011679-312	C- 20	018503-022	E- 31		E- 9		J- 1-13
013679-412	H- 9	018680-822	L- 2		E- 29	062670-812	A- 9
013760-612	H- 22		L- 8		P- 11	062671-012	L- 4
013761-412	B- 14	018681-022	C- 30		Q- 23	062671-412	D- 10
013761-412	B- 26		E- 3		Q- 27	062680-612	C- 1-2-7
014061-631	B- 11	018681-022	K- 12	028050-246	Z- 16-7-2	062680-712	C- 1-1-32
014680-422	C- 1-1-26		K- 17	028060-242	E- 11		C- 1-1-8
	C- 1-2-13		K- 24	028080-242	N- 1-28	062680-812	A- 69
014680-622	C- 1-1-18	021060-102	A-109	028080-243	R- 12		A- 74
	D- 7	021080-106	R- 10	028680-242	E- 50		B- 25-7
	F- 3	021160-303	T- 1-3	028770-242	D- 4-23		E- 49
	J- 1-11	021300-106	Q- 19		K- 3-13		G- 3
	K- 6	021500-103	A-116	031312-006	S- 1-7		G- 5
014760-622	A- 16		E- 32	032461-606	Q- 37		G- 12
	C- 1-1-3		P- 12		R- 13		G- 18
	C- 1-2-14	021500-106	Z- 16-4-3	034311-302	S- 1-4		J- 1-4
	C- 23		Z- 16-7-3	047201-042	D- 4-24	062681-012	A- 79
	C- 47	021670-102	C- 1-1-15	047251-640	G- 36		A- 81
	D- 4-10	021680-202	C- 1-1-13	047503-242	A- 3		B- 36
	D- 4-12		C- 1-1-43	048025-342	L- 6		E- 44
	D- 4-6	021750-102	D- 37	048030-342	L- 11	062681-212	C- 1-1-45
	D- 16	021860-312	D- 74	048040-342	D- 23		D- 48-2
	D- 21	021910-302	D- 30		D- 61		D-106
	D- 41	025030-135	M- 1-13		D- 79	062681-412	B- 8
	D- 56	025030-232	E- 57		D-108	062710-612	A- 19
	E- 15	025030-233	Q- 4		P- 22		A- 43
	E- 21	025030-335	M- 1-4	048050-342	J- 1-15		A- 97
	E- 23	025040-232	C- 38		K- 29	062711-012	A- 29
	E- 36		E- 53	048060-342	C- 1-1-23		C- 54
	F- 6	025040-233	N- 1-25		C- 1-2-9		E- 47
	F- 8		N- 1-6		D- 4-16		H- 2
	F- 11	025040-335	M- 1-15		E- 13		J- 2
	F- 17	025050-232	C- 25		E- 34	062711-212	D- 85
	H- 17		C- 59		J- 1-6		Q- 47
014770-622	B- 19		D-102		K- 3-7	062711-412	A- 6
	B- 21		E- 30	048080-342	A- 23		A- 52
	B- 23		P- 10		D- 15		A- 61
	D- 1-2		Q- 24		D- 58		A- 64
	F- 15		Q- 28		F- 23		M- 2
	K- 2	025050-233	A-117	048150-142	B- 17	062711-612	A- 91
	K- 3-6	025060-132	C- 15	060400-816	P- 15		D- 33
017680-512	C- 3	025060-232	A-112		Q- 42	062751-612	D- 43



部品コード Parts No.	参照番号 Ref. No.	部品コード Parts No.	参照番号 Ref. No.	部品コード Parts No.	参照番号 Ref. No.	部品コード Parts No.	参照番号 Ref. No.
062761-012	C- 86	114483-002	Z- 13	150191-002	Z- 16-2-2	154596-000	D- 4-18
	K- 21	114486-002	A- 18	150206-000	Z- 16-2-1		K- 3-9
062761-412	A- 4	115157-001	Z- 10-5	150335-001	Z- 10-4	154599-000	D- 5
	K- 31	115947-001	A-108	150451-001	D- 46		K- 4
062762-012	K- 15	116920-001	B- 16	150460-001	D- 34	154600-001	D- 6
072068-980	E- 16	117934-001	A- 7	150461-001	D- 35		K- 5
	E- 37	117936-001	A- 33		D- 60	154702-001	Z- 14
072620-260	B- 4	118064-001	Z- 10-3	150467-001	D- 50	155489-000	G- 32
081001-670	D- 78	118735-001	L- 12	150468-001	D- 51	155510-001	H- 18-4
081003-670	F- 13	118764-002	J- 8	150553-001	K- 10	156112-002	Z- 16-1
081003-670	F- 19	118837-001	Z- 8-2	150756-000	D-109	156334-002	Z- 15
081007-670	C- 50	120448-001	J- 1-10	151602-002	H- 20	157704-001	Q- 5
081007-670	E- 26	122991-001	Z- 2	151602-002	L- 17	158581-000	Q- 38
081014-070	C- 49	126863-000	Z- 16-10	151603-002	D- 77	158827-000	A-107
	D- 27	132051-001	B- 25-4	152242-001	B- 31	158830-001	A- 21
	E- 25	135701-001	D-101	152245-001	F- 4	158831-001	A- 22
082105-390	A-103	139096-001	C- 1-1-25	152247-001	F- 7	158832-000	A- 25
100032-004	C- 85		C- 1-2-12	152283-101	D- 90	159119-101	D- 28
	K- 37	140392-001	A- 34	Z- 47	159150-000	S- 1-5	
100136-001	H- 14	140407-002	C- 1-1-28	152393-000	T- 1-2		T- 2
100197-002	C- 1-1-24	140726-000	B- 12	152678-001	F- 18	159224-001	H- 26
	C- 1-2-10	141275-001	B- 5	152681-101	F- 24	159610-101	F- 35
100250-001	B- 18	141276-001	B- 6	152682-001	F- 26	159612-001	F- 37
100279-101	D- 63	141494-001	K- 18	152685-001	F- 31	159613-001	F- 36
100360-003	K- 39		K- 25	152686-001	F- 26		Z- 12
100666-002	A- 45	141600-001	J- 9	152687-001	F- 31	159805-001	H- 12
100887-001	Z- 9-2	141786-001	F- 1	152744-001	D- 11-2	159910-001	A-104
101572-101	Z- 8-3	141808-001	F- 34	152753-001	D- 4-8	183125-001	H- 18
101706-001	B- 20	142002-001	Z- 10-1	152841-003	A- 8	183371-001	H- 18
102538-007	A- 35-3	142211-001	B- 34	152860-001	A- 27	200190-001	R- 14
102630-001	D- 12	142329-000	G- 23	152870-001	H- 3	213650-001	R- 11
102843-004	B- 7	142443-001	Z- 8-1	152881-001	H- 21	215082-001	M- 1-17
104449-001	A- 31	142628-001	D- 14	152883-000	H- 23	215083-001	M- 1-14
104450-101	A- 32		D- 57	152884-001	H- 24		M- 1-5
	A-121	142721-001	Z- 10-2	152889-001	H- 27	217093-001	M- 1-16
104525-001	H- 13	143591-001	C- 1-1-21	152891-001	H- 30	219557-000	M- 1-6
104567-001	G- 10		C- 1-2-11	152948-001	G- 1	219558-000	M- 1-7
104689-002	F- 2	144458-001	B- 30	152948-001	G- 16	219559-000	M- 1-8
105234-003	K- 3-5-3	144504-001	H- 18-2	152952-001	G- 2-2	221421-001	M- 1-9
105343-001	Z- 11	144505-000	J- 3	152955-001	G- 4-2	221786-001	Q- 20
106129-001	A- 35-4	144588-001	H- 10	152959-001	G- 4-1	222372-001	R- 9
107038-003	C- 1-1-40	145446-001	H- 11	152960-001	G- 9	224508-001	M- 1-20
	C- 1-2-18	145478-001	D- 81	152962-001	G- 8		R- 4
107149-001	G- 31	145519-001	H- 10	152963-001	G- 17-5		R- 6
107407-003	J- 10	145992-001	L- 14		G- 24		R- 8
107453-001	D- 36	146086-001	L- 3	152969-001	G- 26	224549-001	R- 5
107606-001	H- 13	146198-001	J- 6		G- 34	224551-001	R- 15
107678-001	J- 11	146199-001	J- 5	153043-001	D- 4-11	228238-001	R- 1
107680-001	J- 12	146200-001	J- 4	153102-001	A- 35-1	228239-001	R- 1
107681-001	J- 13	146373-000	G- 19	153208-002	A- 38	228408-001	M- 1
107682-001	J- 14	146375-000	G- 11-3		A-101	229689-001	R- 1
107779-001	Z- 9-1	146597-101	C- 60		C- 34	340400-001	P- 28
107780-001	Z- 9-3	147402-001	L- 13		E- 4		Q- 30
109239-002	A- 14	147476-001	C- 1-1-42		K- 36	525664-000	Q- 41
110168-001	P- 24	147846-001	D- 64	153403-002	C- 17	525907-000	P- 14
110201-001	D- 4-3	149034-001	A- 65	153571-001	C- 1-1-27	552908-000	Q- 36
	K- 3-3	149547-000	Q- 44	153957-001	C- 1-1-17	554482-000	P- 13
110251-001	C- 1-1-14	149796-001	P- 29	153961-001	C- 1-1-16	575739-001	Z- 40
110367-001	D- 4-17	149853-001	A- 44	154465-001	A- 17		
110367-001	K- 3-8	150106-002	Z- 16-4	154559-001	H- 18-1		
110495-003	F- 14	150172-002	Z- 16-3	154562-001	H- 18-3		
112669-001	G- 25	150174-000	Z- 16-2-3	154563-001	H- 19		
112751-003	H- 6		Z- 16-5	154590-001	K- 3-5-2		
113316-001	H- 5	150179-002	Z- 16-7-1	154594-000	D- 4-19		
113745-001	A- 13	150180-000	Z- 16-8		K- 3-10		
114294-001	H- 16	150182-000	Z- 16-9	154595-001	D- 4-21		